

**COMMUNAUTE D'AGGLOMERATION SAUMUR VAL DE LOIRE – DESIGNATION DES
CONSEILLERS COMMUNAUTAIRES**

Les fusions ou extensions d'établissements publics de coopération intercommunale (EPCI) à fiscalité propre mises en œuvre dans le cadre du schéma départemental de coopération intercommunale (SDCI) imposent une nouvelle composition des conseils communautaires.

A défaut de possibilité d'accord local respectant les règles fixées à l'article L.5211-61 du Code Général des Collectivités Territoriales (CGCT), le nombre de conseillers communautaires représentant la Ville de Saumur passe de 27 à 23.

Les modalités de désignation des conseillers communautaires, telles qu'elles sont énoncées à l'article L. 5211-6-2 du CGCT s'établissent comme suit :

Dans les communes dont le nombre de sièges de conseillers communautaires diffère du nombre de sièges précédemment détenu, il y a lieu de distinguer selon que le nombre de sièges augmente ou diminue et selon que la commune relève du régime électoral des communes de moins de 1 000 habitants ou du régime électoral des communes de 1 000 habitants et plus.

Dans les communes relevant du régime électoral des communes de 1 000 habitants et plus, l'élection des conseillers communautaires est effectuée par le conseil municipal, avant la date effective de la fusion ou de l'extension.

L'élection se déroule selon les modalités ci-après :

Le conseil municipal procède à l'élection des conseillers communautaires au scrutin de liste "bloquée" à un tour, sans adjonction ni suppression de noms et sans modification de l'ordre de présentation ; la répartition des sièges entre les listes étant opérée à la représentation proportionnelle à la plus forte moyenne.

Les listes de candidats peuvent comporter moins de noms que de sièges à pourvoir : si le nombre de candidats figurant sur une liste est inférieur au nombre de sièges qui lui reviennent, le ou les sièges non pourvus sont attribués à la ou aux plus fortes moyennes suivantes.

Les règles prévues par le code électoral pour la présentation des listes de candidats aux élections communautaires ne sont pas applicables. De même, l'ordre des candidats sur les listes est indépendant de l'ordre des candidats qui figurait sur les listes qui avaient été déposées à l'occasion des élections communautaires de mars 2014.

Le nombre de sièges de la commune étant inférieur au nombre des sièges de conseillers communautaires précédemment détenu par la commune dans sa communauté d'origine, il y a lieu d'appliquer les dispositions suivantes :

La parité hommes/femmes n'est pas applicable aux listes de candidats lorsque la commune dispose de moins de sièges. Les conseillers communautaires sont élus par le conseil municipal exclusivement parmi les conseillers communautaires sortants selon le mode de scrutin décrit ci-dessus

Il est donc proposé au Conseil Municipal de procéder à l'élection.

Le Directeur Général des Services

Signé

Jannick VACHER

Le Maire,

Signé

Jean-Michel MARCHAND

EXERCICE 2017 - BUDGET PRIMITIF

Après avis de la Commission des Finances du 6 décembre 2016, il est proposé au **CONSEIL MUNICIPAL**,

- d'**ADOPTER** le Budget Primitif pour l'exercice 2017, et ses annexes, qui s'établit comme suit :

	DEPENSES	RECETTES
<u>BUDGET PRINCIPAL</u>		
FONCTIONNEMENT	34 352 530,00	34 352 530,00
INVESTISSEMENT	11 621 520,00	11 621 520,00
<u>BUDGET ANNEXE DU PROJET DE RENOVATION URBAINE</u>		
FONCTIONNEMENT	258 000,00	258 000,00
INVESTISSEMENT	1 868 140,00	1 868 140,00
<u>BUDGET ANNEXE DES SERVICES ASSUJETTIS A LA T.V.A.</u>		
FONCTIONNEMENT	407 900,00	407 900,00
INVESTISSEMENT	309 800,00	309 800,00
<u>BUDGET ANNEXE DU CHAUFFAGE URBAIN DU CHEMIN VERT</u>		
FONCTIONNEMENT	914 500,00	914 500,00
INVESTISSEMENT	577 000,00	577 000,00
<u>BUDGET ANNEXE DES CAMPINGS ET CENTRE INTERNATIONAL DE SEJOUR</u>		
FONCTIONNEMENT	135 000,00	135 000,00
INVESTISSEMENT	120 700,00	120 700,00
<u>BUDGET ANNEXE DES LOTISSEMENTS</u>		
FONCTIONNEMENT	767 000,00	767 000,00
INVESTISSEMENT	422 000,00	735 000,00
<u>BUDGET ANNEXE AERODROME</u>		
FONCTIONNEMENT	142 000,00	142 000,00
INVESTISSEMENT	10 000,00	10 000,00

La Directrice,

Signé

Valérie TEXIER

Le Maire,

Signé

Jean-Michel MARCHAND

VILLE DE SAUMUR

**BUDGET PRIMITIF 2017
PROJET**

**CONSEIL MUNICIPAL
DU 16 DECEMBRE 2016**

VILLE DE SAUMUR - BUDGET PRIMITIF 2017
BUDGET A CARACTERE ADMINISTRATIF (Principal + PRU + TVA)

FONCTIONNEMENT

DEPENSES	BP 2016	BP 2017	Delta 2016/2017	RECETTES	BP 2016	BP 2017	Delta 2016/2017
Charges à caractère général	5 981 940,00	6 295 670,00	313 730,00	Dotations et participations (Etat)	8 255 360,00	7 922 700,00	-332 660,00
Loyer du PPP Éclairage public	562 000,00	546 000,00	-16 000,00	Dotations et participations (divers)	1 734 290,00	1 842 870,00	108 580,00
Charges de personnel	17 203 000,00	17 000 000,00	-203 000,00	Fiscalité (TH+FB+FNB)	15 400 000,00	15 690 000,00	290 000,00
Indemnités des Elus	331 000,00	322 500,00	-8 500,00	Attribution de compensation TP	2 635 700,00	2 653 000,00	17 300,00
Subventions aux associations	2 000 000,00	2 000 000,00	0,00	Dotations réforme TP	159 000,00	159 000,00	0,00
Autres subventions	50 700,00	40 700,00	-10 000,00	F. P. I. C.	400 000,00	400 000,00	0,00
Contribution au CCAS	575 000,00	575 000,00	0,00	Taxe sur électricité	600 000,00	570 000,00	-30 000,00
Contributions aux écoles privées	568 700,00	517 410,00	-51 290,00	Taxe add droits de mutation	550 000,00	625 000,00	75 000,00
Contribution au SMIEMS (école de musique)	586 000,00	556 700,00	-29 300,00	Droits de stationnement	450 000,00	432 500,00	-17 500,00
Contributions aux autres syndicats intercom.	110 000,00	110 000,00	0,00	Autres impôts	175 000,00	204 300,00	29 300,00
Charges financières	1 256 500,00	1 070 000,00	-186 500,00	Produits de gestion courante	3 621 700,00	3 543 960,00	-77 740,00
Provision pour risque de taux	150 000,00	60 000,00	-90 000,00	Produits exceptionnels	20 000,00	24 000,00	4 000,00
Charges exceptionnelles	12 300,00	13 200,00	900,00	Travaux en régie	300 000,00	335 000,00	35 000,00
Transferts entre budgets	656 050,00	616 100,00	-39 950,00	Transferts entre budgets	656 050,00	616 100,00	-39 950,00
Amortissement des immob.	1 800 000,00	1 596 500,00	-203 500,00	Produits financiers	1 110,00		-1 110,00
Epargne brute	3 115 020,00	3 698 650,00	583 630,00				0,00
TOTAUX	34 958 210,00	35 018 430,00	60 220,00	TOTAUX	34 958 210,00	35 018 430,00	60 220,00

INVESTISSEMENT

DEPENSES	BP 2016	BP 2017	Delta 2016/2017	RECETTES	BP 2016	BP 2017	Delta 2016/2017
Opérations d'équipement	9 805 030,00	9 269 330,00	-535 700,00	Subventions sur opérations d'équipement	3 162 830,00	2 728 680,00	-434 150,00
Remboursement du capital de la dette	3 082 620,00	3 180 900,00	98 280,00	Cession des immobilisations	360 000,00	150 000,00	-210 000,00
Travaux en régie	300 000,00	335 000,00	35 000,00	Recours à l'emprunt	3 582 600,00	3 180 900,00	-401 700,00
Subventions d'équipement versées	200 000,00	124 500,00	-75 500,00	F. C. T. V. A.	994 700,00	1 130 000,00	135 300,00
Immobilisations financières	112 700,00	25 000,00	-87 700,00	Taxe d'aménagement (ex TLE)	160 000,00	160 000,00	0,00
Transferts entre budgets	779 580,00	764 730,00	-14 850,00	Subventions hors opérations d'équipement	300 000,00	290 000,00	-10 000,00
Opérations patrimoniales	76 830,00	100 000,00	23 170,00	Transferts entre budgets	779 580,00	764 730,00	-14 850,00
			0,00	Amortissement des immobilisations	1 800 000,00	1 596 500,00	-203 500,00
			0,00	Opérations patrimoniales	76 830,00	100 000,00	23 170,00
			0,00	Epargne brute	3 115 020,00	3 698 650,00	583 630,00
				Immobilisations financières	25 200,00		-25 200,00
TOTAUX	14 356 760,00	13 799 460,00	-557 300,00	TOTAUX	14 356 760,00	13 799 460,00	-557 300,00

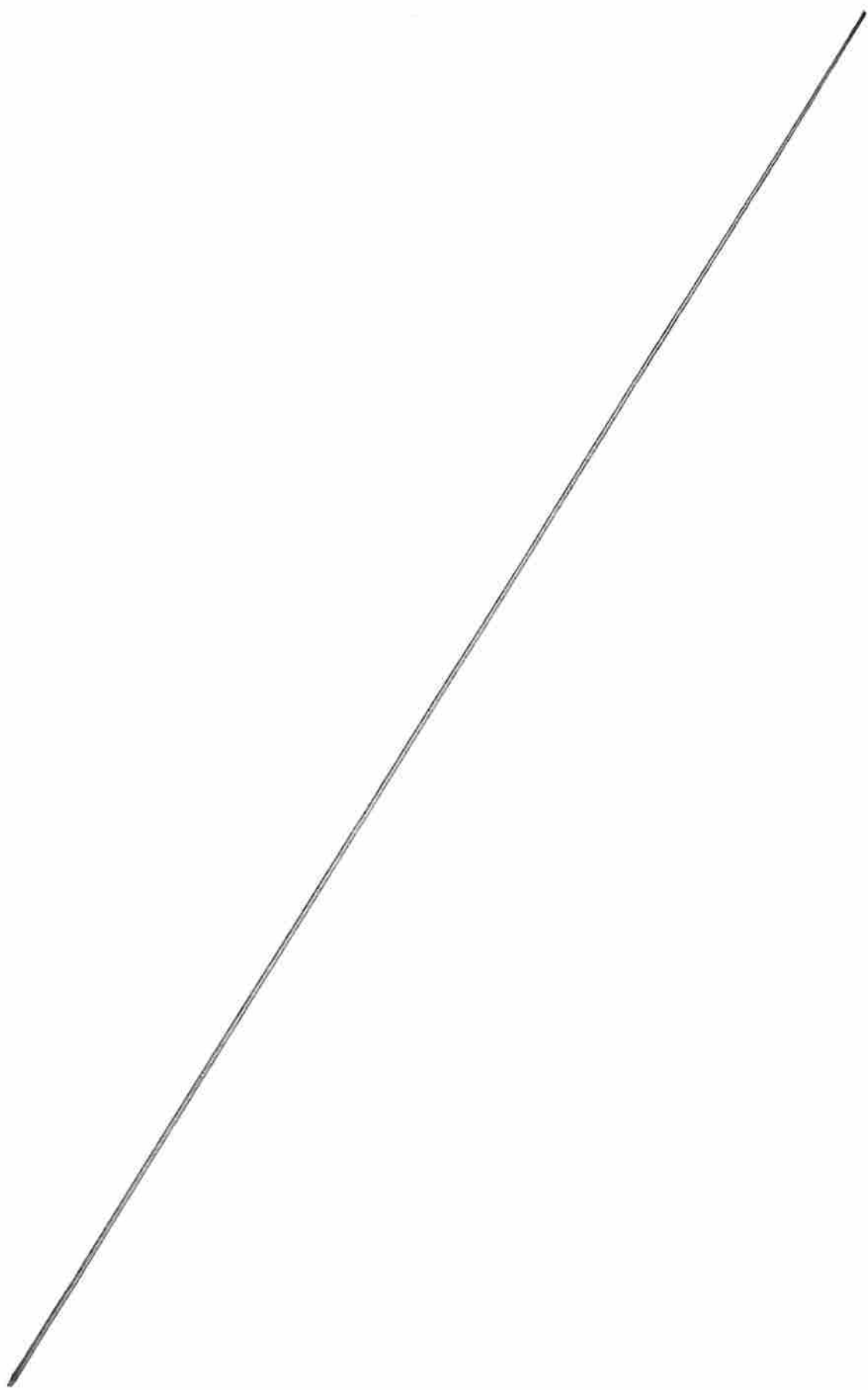

VILLE DE SAUMUR - BUDGET PRIMITIF 2017
BUDGETS A CARACTERE ADMINISTRATIF (Principal + PRU + TVA)
LISTE DES PROGRAMMES D'INVESTISSEMENT

Secteurs	Programmes	BP 2017 BRUT	BP 2017 RECETTES	BP 2017 NET
MONUMENTS HISTORIQUES		2 251 060	1 328 960	922 100
Monuments Historiques	Eglise Saint Pierre - Sacristie	130 380	133 140	-2 760
Monuments Historiques	Château	1 915 000	1 058 260	856 740
Monuments Historiques	Salle de la Sénatorerie	105 000	56 000	49 000
Monuments Historiques	Eglise ND des Ardilliers	15 000	0	15 000
Monuments Historiques	Temple Protestant	12 000	4 000	8 000
Monuments Historiques	Hôtel de Ville (Façade XIXème)	12 680	7 500	5 180
Monuments Historiques	Monuments historiques divers	61 000	70 060	-9 060
AMENAGEMENT URBAIN		2 761 560	927 220	1 834 340
Espaces Verts	Quartier du Chemin Vert - Jardins partagés	100 440	16 750	83 690
Espaces Verts	Jardins des Plantes	70 000	0	70 000
Espaces Verts	Mises en sécurité - garde-corps/clôtures	20 000	0	20 000
Espaces Verts	Aires de jeux	50 400	12 500	37 900
Espaces Verts	Espaces verts - Aménagements divers	28 000	0	28 000
Prospective Urbaine	ZAC Villa Plaisance - participation	77 000	0	77 000
Prospective Urbaine	Nouveau Programme National de Renouvellement Urbain (NPNRU)	30 000	0	30 000
Prospective Urbaine	Anjou Cœur de Ville	50 000	20 850	29 150
Voirie et réseaux	Eclairage Public et réseau électrique	675 000	53 420	621 580
Voirie et réseaux	Rue de Lorraine - Requalification	200 000	0	200 000
Voirie et réseaux	Réaménagement du centre ville	30 000	0	30 000
Voirie et réseaux	Croix verte - Requalification du site	300 000	0	300 000
Voirie et réseaux	Traversée de St Hilaire - Palustre Ackerman	38 000	7 600	30 400
Voirie et réseaux	Rue Georges Cormier	412 720	247 700	165 020
Voirie et réseaux	Place Jehan Alain et rue du Clos Coutard	102 600	129 800	-27 200
Voirie et réseaux	Rue du Marché - requalification suite renouvellement réseaux	60 000	0	60 000
Voirie et réseaux	Rue du Chemin vert	7 400	359 500	-352 100
Voirie et réseaux	Chemin vert - Aménagement Cœur de quartier	0	2 500	-2 500
Voirie et réseaux	Liaison allée verte - Rue du chemin vert	96 500	46 600	49 900
Voirie et réseaux	Travaux après concessionnaires	30 000	30 000	0
Voirie et réseaux	Programme de voirie - Gros entretien	160 000	0	160 000
Voirie et réseaux	Accessibilité quai bus et chaînes de déplacement	100 000	0	100 000
Voirie et réseaux	Violettes réfection voirie - Participation SH	28 500	0	28 500
Voirie et réseaux	Mobilier urbain	10 000	0	10 000
Voirie et réseaux	Toilettes publiques	70 000	0	70 000
Voirie et réseaux	Plan de Prévention du Bruit dans l'Environnement (PPBE)	15 000	0	15 000
STATIONNEMENT		433 000	0	433 000
Stationnement	Place St Pierre - Parking et ascenseur	308 000	0	308 000
Stationnement	Parkings République et Nantilly	75 000	0	75 000
Stationnement	Horodateurs - Modification du parc	50 000	0	50 000
SECURITE CIVILE		170 000	32 500	137 500
Sécurité Civile	Risque murs de soutènement	50 000	0	50 000
Sécurité Civile	Défense incendie - Poteaux	15 000	0	15 000
Sécurité Civile	Coteau de Fenêt - Sécurisation	50 000	0	50 000
Sécurité Civile	Secteur du Petit Puy - Sécurisation -études	30 000	7 500	22 500
Sécurité Civile	Risque coteau - Dampierre	25 000	25 000	0

VILLE DE SAUMUR - BUDGET PRIMITIF 2017
BUDGETS A CARACTERE ADMINISTRATIF (Principal + PRU + TVA)
LISTE DES PROGRAMMES D'INVESTISSEMENT

Secteurs	Programmes	BP 2017 BRUT	BP 2017 RECETTES	BP 2017 NET
GESTION PATRIMONIALE		661 560	0	661 560
Gestion Patrimoniale	Travaux de mise en accessibilité ERP	260 400	0	260 400
Gestion Patrimoniale	Travaux de mises en conformité sécurité ERP	50 000	0	50 000
Gestion Patrimoniale	Bâtiments communaux divers	351 160	0	351 160
ENFANCE - ENSEIGNEMENT - JEUNESSE		746 780	0	746 780
Petite Enfance	Maison de l'Enfance - Climatisation	40 000	0	40 000
Petite Enfance	Mobilier / matériel secteur enfance / parentalité	5 000	0	5 000
Petite Enfance	Crèche Reine de Sicile - Salle activité	10 000	0	10 000
Enseignement	Groupe scolaire Clos Coutard - Abords	291 180	0	291 180
Enseignement	Groupe scolaire de Bagneux	228 000	0	228 000
Enseignement	Equipements scolaires divers	149 600	0	149 600
Jeunesse	Equipement jeunesse divers	23 000	0	23 000
SPORTS		585 400	267 000	318 400
Sports	Gymnase Jean Chacun	250 000	126 500	123 500
Sports	Base de Loisirs Millocheau	165 400	133 600	31 800
Sports	Gymnases et complexes sportifs	110 000	6 900	103 100
Sports	Autres équipements sportifs divers	60 000	0	60 000
ADMINISTRATION ET MOYENS GENERAUX		1 659 970	173 000	1 486 970
Cimetières	Cimetières divers	55 000	0	55 000
Culture	Collections et fonds anciens	34 990	3 430	31 560
Moyens des Services	Requalification du centre social J Percereau	471 300	132 060	339 240
Moyens des Services	Place Verdun - Locaux Espace parents	150 000	37 510	112 490
Moyens des Services	Hôtel de Ville et mairies annexes	160 000	0	160 000
Moyens des Services	Moyens des services généraux - Mobilier-matériel	71 000	0	71 000
Moyens des Services	Licences Windows pour Serveurs (SoftWare Assurance)	13 500	0	13 500
Moyens des Services	Logiciels CEGID - RH et GF	34 000	0	34 000
Moyens des Services	Mise en place d'un observatoire fiscal	17 000	0	17 000
Moyens des Services	Mise à jour des Licences de CAO	12 000	0	12 000
Moyens des Services	Portail Internet de dématérialisation des procédures d'urbanisme	20 700	0	20 700
Moyens des Services	Affichage légal dynamique intérieur et extérieur	25 200	0	25 200
Moyens des Services	Equipement informatique divers	113 400	0	113 400
Moyens des Services	Renouvellement matériel services techniques	315 000	0	315 000
Moyens des Services	Crédits spécifiques des communes déléguées	17 000	0	17 000
Moyens des Services	Investissements imprévus	149 880	0	149 880
TOTAUX		9 269 330	2 728 680	6 540 650

VILLE DE SAUMUR

BUDGET PRIMITIF 2017

BUDGET PRINCIPAL

PROJET

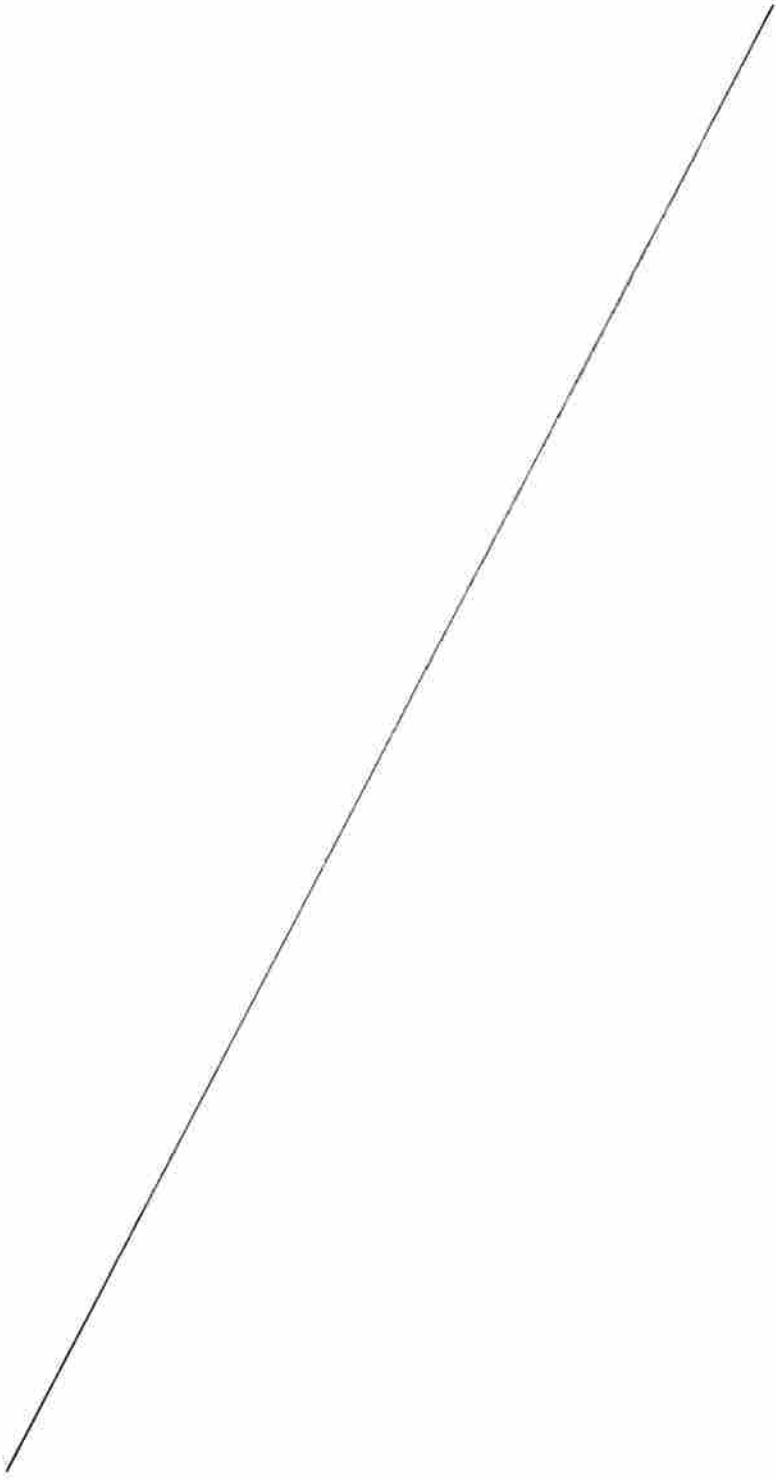

II - PRESENTATION GENERALE DU BUDGET	II
SECTION DE FONCTIONNEMENT – CHAPITRES	A2

DEPENSES DE FONCTIONNEMENT

Chap.	Libellé	Pour mémoire Budget Primitif 2016	Restes à réaliser N-1	Propositions nouvelles	Vote du Budget 2017
011	Charges à caractère général	6 149 890,00	0,00	6 489 390,00	6 489 390,00
012	Charges de personnel et frais assimilés	17 203 000,00	0,00	17 030 000,00	17 030 000,00
014	Atténuation de produits	91 000,00	0,00	68 000,00	68 000,00
65	Autres charges de gestion courante	4 683 700,00	0,00	4 547 290,00	4 547 290,00
Total des dépenses de gestion courante		28 127 590,00	0,00	28 134 680,00	28 134 680,00
66	Charges financières	1 328 500,00	0,00	1 131 000,00	1 131 000,00
67	Charges exceptionnelles	37 300,00	0,00	28 200,00	28 200,00
68	Dotations provisions semi-budgétaires (4)	150 000,00		60 000,00	60 000,00
Total des dépenses réelles de fonctionnement		29 643 390,00	0,00	29 353 880,00	29 353 880,00
023	Virement à la section d'investissement (5)	3 115 020,00		3 698 650,00	3 698 650,00
042	Opérat° ordre transfert entre sections (5)	1 487 100,00		1 300 000,00	1 300 000,00
Total des dépenses d'ordre de fonctionnement		4 602 120,00		4 998 650,00	4 998 650,00
TOTAL		34 245 510,00	0,00	34 352 530,00	34 352 530,00

+	D 002 RESULTAT REPORTE OU ANTICIPE (2)	0,00
---	---	-------------

=	TOTAL DES DEPENSES DE FONCTIONNEMENT CUMULEES	34 352 530,00
---	--	----------------------

RECETTES DE FONCTIONNEMENT

Chap.	Libellé	Pour mémoire Budget Primitif 2016	Restes à réaliser N-1	Propositions nouvelles	Vote du Budget 2017
013	Atténuation de charges	102 000,00	0,00	102 000,00	102 000,00
70	Produits des services, du domaine et ventes diverses	2 416 090,00	0,00	2 410 760,00	2 410 760,00
73	Impôts et taxes	20 280 400,00	0,00	20 658 500,00	20 658 500,00
74	Dotations et participations	10 034 450,00	0,00	9 820 370,00	9 820 370,00
75	Autres produits de gestion courante	1 091 460,00	0,00	1 001 900,00	1 001 900,00
Total des recettes de gestion courante		33 924 400,00	0,00	33 993 530,00	33 993 530,00
76	Produits financiers	1 110,00	0,00	0,00	0,00
77	Produits exceptionnels	20 000,00	0,00	24 000,00	24 000,00
Total des recettes réelles de fonctionnement		33 945 510,00	0,00	34 017 530,00	34 017 530,00

042	Opérat° ordre transfert entre sections (5)	300 000,00		335 000,00	335 000,00
Total des recettes d'ordre de fonctionnement		300 000,00		335 000,00	335 000,00

TOTAL		34 245 510,00	0,00	34 352 530,00	34 352 530,00
--------------	--	----------------------	-------------	----------------------	----------------------

+	R 002 RESULTAT REPORTE OU ANTICIPE (2)	0,00
---	---	-------------

=	TOTAL DES RECETTES DE FONCTIONNEMENT CUMULEES	34 352 530,00
---	--	----------------------

Pour information :

AUTOFINANCEMENT PREVISIONNEL DEGAGE AU PROFIT DE LA SECTION D'INVESTISSEMENT (6)	4 663 650,00
---	---------------------

Il s'agit, pour un budget voté en équilibre, des ressources propres correspondant à l'excédent des recettes réelles de fonctionnement sur les dépenses réelles de fonctionnement. Il sert à financer le remboursement du capital de la dette et les nouveaux investissements de la commune ou de l'établissement.

II – PRESENTATION GENERALE DU BUDGET	II
SECTION D'INVESTISSEMENT – CHAPITRES	A3

DEPENSES D'INVESTISSEMENT

Chap.	Libellé	Pour mémoire Budget Primitif 2016	Restes à réaliser N-1	Propositions nouvelles	Vote du Budget 2017
20	Immobilisations incorporelles (sauf 204)	536 640,00	0,00	830 350,00	830 350,00
204	Subventions d'équipement versées	120 000,00	0,00	124 500,00	124 500,00
21	Immobilisations corporelles	860 040,00	0,00	831 750,00	831 750,00
23	Immobilisations en cours	6 394 000,00	0,00	5 125 090,00	5 125 090,00
Total des dépenses d'équipement		7 910 680,00	0,00	6 911 690,00	6 911 690,00
10	Dotations, fonds divers et réserves	763 080,00	0,00	764 730,00	764 730,00
16	Emprunts et dettes assimilées	2 781 220,00	0,00	2 873 100,00	2 873 100,00
27	Autres immobilisations financières	728 700,00	0,00	662 000,00	662 000,00
Total des dépenses financières		4 273 000,00	0,00	4 299 830,00	4 299 830,00
45...1	Total des op. pour compte de tiers (8)	0,00	0,00	25 000,00	25 000,00
Total des dépenses réelles d'investissement		12 183 680,00	0,00	11 236 520,00	11 236 520,00

040	Opérat° ordre transfert entre sections (4)	300 000,00		335 000,00	335 000,00
041	Opérations patrimoniales (4)	0,00		50 000,00	50 000,00
Total des dépenses d'ordre d'investissement		300 000,00		385 000,00	385 000,00

TOTAL	12 483 680,00	0,00	11 621 520,00	11 621 520,00
--------------	----------------------	-------------	----------------------	----------------------

D 001 SOLDE D'EXECUTION NEGATIF REPORTE OU ANTICIPE (1)	0,00
--	-------------

TOTAL DES DEPENSES D'INVESTISSEMENT CUMULEES	11 621 520,00
---	----------------------

RECETTES D'INVESTISSEMENT

Chap.	Libellé	Pour mémoire Budget Primitif 2016	Restes à réaliser N-1	Propositions nouvelles	Vote du Budget 2017
13	Subventions d'investissement (hors 138)	2 920 460,00	0,00	2 058 770,00	2 058 770,00
16	Emprunts et dettes assimilées (hors 165)	3 580 000,00	0,00	3 178 600,00	3 178 600,00
Total des recettes d'équipement		6 500 460,00	0,00	5 237 370,00	5 237 370,00
10	Dotations, fonds divers et réserves (hors 1068)	994 700,00	0,00	1 160 000,00	1 160 000,00
165	Dépôts et cautionnements reçus	1 200,00	0,00	500,00	500,00
27	Autres immobilisations financières	25 200,00	0,00	0,00	0,00
024	Produits des cessions d'immobilisations	360 000,00	0,00	150 000,00	150 000,00
Total des recettes financières		1 381 100,00	0,00	1 310 500,00	1 310 500,00
45...2	Total des op. pour le compte de tiers (8)	0,00	0,00	25 000,00	25 000,00
Total des recettes réelles d'investissement		7 881 560,00	0,00	6 572 870,00	6 572 870,00

021	Virement de la sect° de fonctionnement (4)	3 115 020,00		3 698 650,00	3 698 650,00
040	Opérat° ordre transfert entre sections (4)	1 487 100,00		1 300 000,00	1 300 000,00
041	Opérations patrimoniales (4)	0,00		50 000,00	50 000,00
Total des recettes d'ordre d'investissement		4 602 120,00		5 048 650,00	5 048 650,00

TOTAL	12 483 680,00	0,00	11 621 520,00	11 621 520,00
--------------	----------------------	-------------	----------------------	----------------------

SOLDE D'EXECUTION POSITIF REPORTE OU ANTICIPE (2)	0,00
--	-------------

TOTAL DES RECETTES D'INVESTISSEMENT CUMULEES	11 621 520,00
---	----------------------

Pour information :

Il s'agit, pour un budget voté en équilibre, des ressources propres correspondant à l'excédent des recettes réelles de fonctionnement sur les dépenses réelles de fonctionnement. Il sert à financer le remboursement du capital de la dette et les nouveaux investissements de la commune ou de l'établissement.

AUTOFINANCEMENT PREVISIONNEL DEGAGE PAR LA SECTION DE FONCTIONNEMENT (10)	4 663 650,00
--	---------------------

III - VOTE DU BUDGET	III
SECTION DE FONCTIONNEMENT - DETAIL DES DEPENSES	A1

Chap/art (1)	Libellé (1)	Pour mémoire Budget Primitif 2016	Vote du Budget 2017
011	Charges à caractère général	6 149 890,00	6 489 390,00
6042	Ach.Prest.Serv.(<>Terr.à Am.)	459 300,00	430 160,00
60611	Eau et assainissement	146 750,00	146 000,00
606121	Electricité	437 000,00	422 500,00
606122	Gaz de ville	275 000,00	240 300,00
60613	Chauffage urbain	105 500,00	89 100,00
606211	Fioul domestique	48 000,00	41 200,00
606212	Gaz stockable et propane	20 460,00	11 660,00
60622	Carburants	180 000,00	160 000,00
60623	Alimentation	353 870,00	374 510,00
606281	Produits pharmac. & hygiène	3 480,00	3 480,00
606282	Produits hygiene enfants	16 760,00	16 370,00
606284	Linge	2 930,00	2 900,00
606288	Autres fournitures non stockee	8 430,00	4 830,00
60631	Fournitures d'entretien	47 440,00	53 650,00
60632	Fournitures de petit Equip.	53 780,00	56 160,00
60633	Fournitures de voirie	60 480,00	67 780,00
60636	Vêtements de travail	45 000,00	45 000,00
60641	Fournitures de bureau	67 100,00	65 150,00
60642	Billets d'entrées	2 000,00	2 000,00
60643	Livres disques et cassettes	1 920,00	1 690,00
6067	Fournitures scolaires	54 360,00	63 860,00
606881	Engrais	10 510,00	11 910,00
606882	Sable	21 700,00	21 700,00
606883	Pièces mécaniques & accessoire	124 020,00	125 610,00
606884	Plantes, fleurs, graines	38 000,00	43 000,00
606885	Désherbant	4 580,00	4 580,00
606886	Produits phytosanitaire	2 390,00	2 390,00
606888	Autres fournitures diverses	256 610,00	291 580,00
611	Cont.Prest.Serv. avec des Ent.	420 000,00	425 000,00
61321	Locations immeubles	513 000,00	507 800,00
61322	Location de terrains	700,00	900,00
61352	Loc. matériel-outil.-mobilier	29 420,00	30 570,00
61353	Location photocopieurs	55 000,00	55 000,00
61358	Location mobilière diverse	11 700,00	20 000,00
614	Ch. locatives et de coPpté	9 500,00	8 500,00
61521	Terrains	121 300,00	130 000,00
61522	Entretien des Bâtiments	182 700,00	0,00
615221	Batiments Publics	0,00	261 000,00
615228	Autres Bâtiments	0,00	10 000,00
61523	Voies et réseaux	95 000,00	0,00
615231	Voiries	0,00	124 000,00
615232	Réseaux	0,00	9 000,00
61524	Bois et forêts	5 000,00	3 000,00
61551	Matériel roulant	35 000,00	35 000,00
61558	entretien réparat°autr fournit	49 310,00	44 380,00
61561	maintenance des logiciels	127 080,00	131 190,00
61562	Maintenance mat. informatique	13 240,00	14 440,00
61568	Maintenance - autres	125 250,00	125 000,00
616	Primes d'assurances	207 850,00	0,00
6161	Multirisques	0,00	206 500,00
617	Etudes et recherches	91 000,00	47 500,00
6182	Documentation Gén. et Tech.	30 090,00	30 730,00
6184	Vers. à des Org. de formation	55 000,00	58 000,00
6185	Frais de colloques & séminaires	1 200,00	780,00
61881	Autres frais divers	4 120,00	7 770,00
6225	Ind. au comptable et aux Rég.	4 900,00	4 900,00
6226	Honoraires	54 630,00	54 460,00
6227	Fr. d'actes et de contentieux	7 000,00	7 000,00

III - VOTE DU BUDGET	III
SECTION DE FONCTIONNEMENT - DETAIL DES DEPENSES	A1

Chap/art (1)	Libellé (1)	Pour mémoire Budget Primitif 2016	Vote du Budget 2017
6228	Divers	25 020,00	30 170,00
6231	Annonces et insertions	9 050,00	13 200,00
6237	Publications	24 500,00	37 000,00
6238	Divers	48 800,00	51 870,00
6247	Transports collectifs	46 400,00	45 000,00
6248	Divers	17 000,00	16 450,00
6251	Voyages et déplacements	34 700,00	28 200,00
6255	Frais de déménagement	1 000,00	1 000,00
6256	Missions	0,00	500,00
6257	Réceptions	56 830,00	63 320,00
6261	Frais d'affranchissement	47 480,00	42 240,00
6262	Frais de télécommunications	80 900,00	81 900,00
627	Serv. bancaires et assimilés	1 950,00	1 900,00
6281	Concours divers (cotisations)	23 180,00	23 650,00
6282	Fr. Gard.(Eg.,For.&bois Com.	3 000,00	3 000,00
6283	Frais de nettoyage des locaux	34 010,00	33 500,00
62848	Redevances->autres prestat°	500,00	270,00
62876	Au GFP de rattachement	0,00	260 000,00
62878	A d'autres organismes	78 000,00	68 500,00
6288	Autres serv.extérieurs	336 260,00	323 380,00
63512	Taxes foncières	140 000,00	170 000,00
6354	Dr. d'enregistrement&de timbre	100,00	100,00
6355	Tx. et Imp. sur les véhicules	1 500,00	1 000,00
6358	Autres droits	2 500,00	1 300,00
637	Aut.Imp.Tx.&Vers.Ass.(Aut.Org.	40 850,00	40 450,00
012	Charges de personnel et frais assimilés	17 203 000,00	17 030 000,00
6218	Autre personnel extérieur	37 100,00	123 000,00
6331	Versement de transport	59 500,00	60 000,00
6332	Cotisations Vers. au F.N.A.L.	49 600,00	50 000,00
6336	Cot.Cent.Nat.Cent.Gest. de FPT	97 800,00	95 000,00
64111	Rémunération principale	8 726 500,00	8 450 000,00
64112	NBI, SFT & indem de Residence	275 400,00	273 000,00
64118	Autres indemnités	1 402 700,00	1 227 000,00
64131	Rémunération	1 151 100,00	1 321 000,00
64138	Autres indemnités	126 200,00	232 000,00
64168	Autres emplois d'insertion	31 200,00	141 000,00
6417	Rémunérations des apprentis	101 700,00	88 000,00
6451	Cotisations à l'U.R.S.S.A.F.	1 856 400,00	1 820 000,00
6453	Cot. aux caisses de Ret.	2 777 400,00	2 663 000,00
6454	Cotisations aux A.S.S.E.D.I.C.	79 000,00	88 000,00
64551	Assurance accid trav.titulaire	132 300,00	112 000,00
64552	Assurance cap. décès titulaire	24 900,00	22 000,00
6458	Cot. aux autres Org. Soc.	37 800,00	33 000,00
64731	Versées directement	7 800,00	0,00
6475	Médecine du travail, pharmacie	51 400,00	41 000,00
6488	Autres charges	177 200,00	191 000,00
014	Atténuations de produits	91 000,00	68 000,00
7391171	Degrev.tax.fonc.prop.non.bat A	1 000,00	1 000,00
7391172	Degrev tax.habitat. log vacant	90 000,00	60 000,00
73928	Autres	0,00	7 000,00
65	Autres charges de gestion courante	4 683 700,00	4 547 290,00
651	Red.Conc.Brev.Lic.Proc.Log Dr.	350,00	350,00
6521	Déf.des Budg.Ann.à Caract.Adm.	452 250,00	412 300,00
6531	Indemnités	270 000,00	270 000,00
6532	Frais de mission	7 000,00	7 500,00
6533	Cotisations de retraite	26 000,00	26 000,00

III - VOTE DU BUDGET	III
SECTION DE FONCTIONNEMENT - DETAIL DES DEPENSES	A1

Chap/art (1)	Libellé (1)	Pour mémoire Budget Primitif 2016	Vote du Budget 2017
6534	Cot. de S.S - part patronale	22 000,00	15 000,00
6535	Formation	6 000,00	4 000,00
6541	Créances admises en non-valeur	25 000,00	11 000,00
6554	Cont. aux Org. de regroupement	696 000,00	0,00
65548	Autres Contributions	0,00	666 700,00
6556	Ind. de logement aux Instit.	300,00	300,00
6558	Autres Cont. obligatoires	8 400,00	8 500,00
65581	Contrib. fonct écoles privées	568 700,00	517 410,00
65733	Départements	25 700,00	25 700,00
657362	CCAS	575 000,00	575 000,00
6574	Sub.Fonct.Ass.Aut.Pers. Dr.pri	2 000 000,00	2 000 000,00
658	Ch. Div. de la Gest. courante	1 000,00	7 530,00
656	Frais fonctionnement des groupes d'élus	0,00	0,00
TOTAL = DEPENSES DE GESTION DES SERVICES (a) =		28 127 590,00	28 134 680,00
66	Charges financières (b)	1 328 500,00	1 131 000,00
66111	Intérêts réglés à l'échéance	1 186 500,00	1 010 000,00
6688	Autres	142 000,00	121 000,00
67	Charges exceptionnelles (c)	37 300,00	28 200,00
6714	Bourses et prix	2 300,00	3 200,00
6718	Aut.Ch.Excep.sur Op. de Gest.	5 000,00	5 000,00
673	Tit. annulés (sur Ex. Ant.)	5 000,00	5 000,00
67441	aux budg annex et aux régies	25 000,00	15 000,00
68	Dotations provisions semi-budgétaires (d) (6)	150 000,00	60 000,00
6865	Dot.Prov. Pr Risq. et Ch. Fin.	150 000,00	60 000,00
022	Dépenses imprévues (e)	0,00	0,00
TOTAL DES DEPENSES REELLES = a+b+c+d+e		29 643 390,00	29 353 880,00

023	Virement à la section d'investissement	3 115 020,00	3 698 650,00
042	Opérat° ordre transfert entre sections (7) (8) (9)	1 487 100,00	1 300 000,00
6811	Dot.Amort.Immo.Incorp.Corp.	1 487 100,00	1 300 000,00
TOTAL DES PRELEVEMENTS AU PROFIT DE LA SECTION D'INVESTISSEMENT		4 602 120,00	4 998 650,00
043	Opérat° ordre intérieur de la section (10)	0,00	0,00
TOTAL DES DEPENSES D'ORDRE		4 602 120,00	4 998 650,00

TOTAL DES DEPENSES DE FONCTIONNEMENT DE L'EXERCICE (= Total des opérations réelles et d'ordre)	34 245 510,00	34 352 530,00
---	----------------------	----------------------

	+	
RESTES A REALISER N-1 (11)		0,00
	+	
D 002 RESULTAT REPORTE OU ANTICIPE (11)		0,00
	=	
TOTAL DES DEPENSES DE FONCTIONNEMENT CUMULEES		34 352 530,00

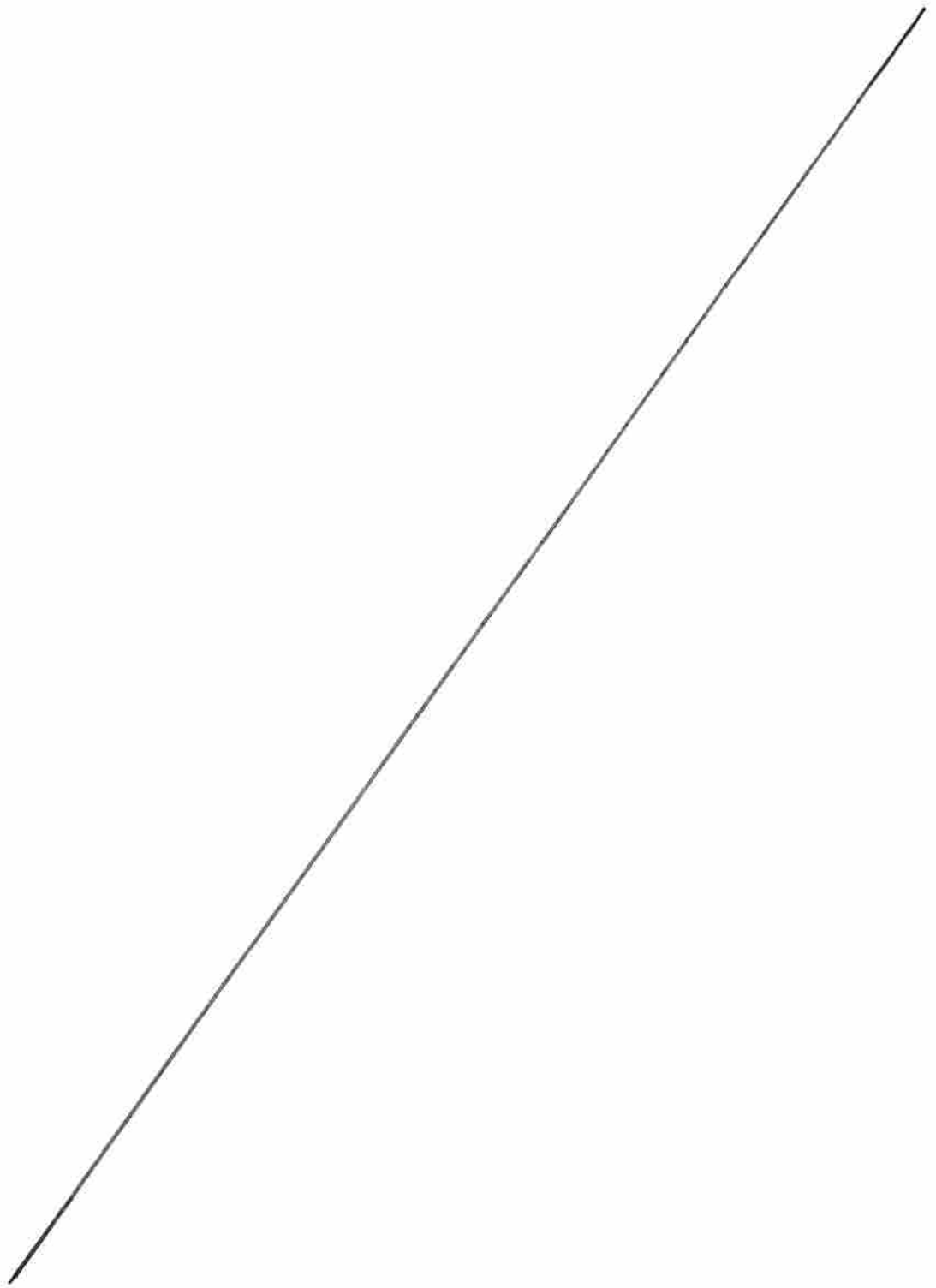

III – VOTE DU BUDGET	III
SECTION DE FONCTIONNEMENT – DETAIL DES RECETTES	A2

Chap/ art(1)	Libellé (1)	Pour mémoire Budget Primitif 2016	Vote du Budget 2017
013	Atténuation de charges	102 000,00	102 000,00
6096	d'App. non stockés	2 000,00	2 000,00
6419	Remb. sur Rém. du Pers.	100 000,00	100 000,00
70	Produits des services, du domaine et ventes diverses	2 416 090,00	2 410 760,00
7022	Coupes de bois	0,00	2 000,00
70311	Conc.Ds cimetières (Prod. net)	40 000,00	45 000,00
70323	Red. d'Occ. du Dom. Pub. Com.	311 200,00	332 300,00
7062	Red.&Dr.des Serv. Caract.Cult.	438 880,00	485 000,00
70631	A caractère sportif	9 000,00	9 000,00
70632	A caractère de loisirs	165 800,00	181 750,00
70661	Prdts crèche Saumur&Cnes assoc	277 770,00	291 700,00
70663	Produits halte garderie	18 780,00	18 740,00
7067	Red.Dr.Serv. péri-Scol.Ens.	290 000,00	305 000,00
70688	Autres prestations de service	12 000,00	12 000,00
7083	Loc. Div. (autres qu'Imm.)	2 500,00	2 000,00
70846	Au GFP de rattachement	25 000,00	0,00
70872	par budg annex et les reg mun.	228 800,00	228 800,00
70873	par les C.C.A.S.	190 650,00	159 400,00
70876	Par le GFP de rattachement	55 000,00	81 000,00
70878	par d'autres redevables	255 200,00	189 600,00
7088	Aut.Prod.Act.Ann.(Ab.Vent.Ouv)	95 510,00	67 470,00
73	Impôts et taxes	20 280 400,00	20 658 500,00
73111	Taxes foncières & d'habitation	15 400 000,00	15 690 000,00
7321	Attribution de Compensation	2 635 700,00	2 653 000,00
7323	F.N.G.I.R.	104 200,00	104 200,00
7325	Fds de péréq rec fis Com,inter	400 000,00	400 000,00
73371	Droit stationnemt parc public	415 500,00	405 000,00
7351	Taxe sur l'électricité	600 000,00	570 000,00
7362	Taxes de séjour	0,00	7 000,00
73681	Emplacements publicitaires	175 000,00	204 300,00
7381	Tx.Add.Dr.Mut.Tx.de Pub. Fonc.	550 000,00	625 000,00
74	Dotations et participations	10 034 450,00	9 820 370,00
7411	Dotation forfaitaire	5 270 000,00	5 000 000,00
74123	Dotation de solidarité urbaine	1 430 000,00	1 600 000,00
74127	Dotat°nat°nale de péréquation	645 000,00	610 000,00
745	Dot. Spé. au Tit. des Instit.	5 000,00	5 000,00
746	Dot. Gén. de décentralisation	1 300,00	0,00
74718	Autres	123 200,00	92 360,00
7472	Régions	0,00	2 000,00
7473	Départements	12 750,00	4 760,00
74781	CAF - Fonctionnement	31 280,00	50 670,00
74782	Contrat enfance	521 410,00	503 130,00
74783	CAF - Prestations de services	1 001 720,00	1 165 020,00
74784	MSA,SNCF-Prestations de serv.	18 430,00	11 830,00
74788	Divers autres organismes	15 500,00	13 100,00
7482	Comp.Pert.Tx.Add.Dr.Mut.Tx.	2 000,00	2 000,00
748313	Dot° compensation réforme TP	54 800,00	54 800,00

III – VOTE DU BUDGET	III
SECTION DE FONCTIONNEMENT – DETAIL DES RECETTES	A2

Chap/ art(1)	Libellé (1)	Pour mémoire Budget Primitif 2016	Vote du Budget 2017
748314	Dot° unique des compensations	0,00	50 000,00
74833	Etat-Comp.au Tit.de Tx.Prof.	72 000,00	0,00
74834	Etat-Comp.Tit.Exon. Tx. Fonc.	112 000,00	130 000,00
74835	Etat-Comp.Tit. Exon. Tx.d'Hab.	702 000,00	510 000,00
7484	Dotat° recensement	6 000,00	5 640,00
7485	Dotation titres securises	10 060,00	10 060,00
75	Autres produits de gestion courante	1 091 460,00	1 001 900,00
7521	Location de bâtiments	926 660,00	925 300,00
7522	Location de terrains	55 000,00	53 800,00
757	Red. Vers. par fermiers & Conc.	100 000,00	0,00
758	Prod. divers de Gest. courante	9 800,00	22 800,00
TOTAL = RECETTES DE GESTION DES SERVICES		33 924 400,00	33 993 530,00
(a) = 70+73+74+75+013			
76	Produits financiers (b)	1 110,00	0,00
768	Autres produits financiers	1 110,00	0,00
77	Produits exceptionnels (c)	20 000,00	24 000,00
77181	Indemnités de sinistre	20 000,00	24 000,00
78	Reprises provisions semi-budgétaires (d) (5)	0,00	0,00
TOTAL DES RECETTES REELLES		33 945 510,00	34 017 530,00
= a+b+c+d			

042	Opérat° ordre de transfert entre sections (6) (7) (8)	300 000,00	335 000,00
722	Immobilisations corporelles	300 000,00	335 000,00
043	Opérat° ordre intérieur de la section. (9)	0,00	0,00
TOTAL DES RECETTES D'ORDRE		300 000,00	335 000,00

TOTAL DES RECETTES DE FONCTIONNEMENT DE L'EXERCICE (=total des opérations réelles et d'ordre)	34 245 510,00	34 352 530,00
--	----------------------	----------------------

RESTES A REALISER N-1 (10)	0,00
+	
R 002 RESULTAT REPORTE OU ANTICIPE (10)	0,00
=	
TOTAL DES RECETTES DE FONCTIONNEMENT CUMULEES	34 352 530,00

III – VOTE DU BUDGET	III
SECTION D'INVESTISSEMENT - DETAIL DES DEPENSES	B1

Chap/ art(1)	Libellé (1)	Pour mémoire Budget Primitif 2016	Vote du Budget 2017
010	Stocks	0,00	0,00
20	Immobilisations incorporelles (sauf opérations et 204)	536 640,00	830 350,00
2031	Frais d'études	464 740,00	694 550,00
2033	Frais d'insertion	13 700,00	16 500,00
2051	Concessions, droits similaires	58 200,00	119 300,00
204	Subventions d'équipement versées (hors opérations)	120 000,00	124 500,00
20421	Biens mobil., matériel & étude	0,00	4 500,00
20422	Bâtiments et installations	120 000,00	120 000,00
21	Immobilisations corporelles (hors opérations)	860 040,00	831 750,00
2111	Terrains nus	0,00	10 000,00
2138	Autres constructions	410 000,00	0,00
2152	Installations de voirie	0,00	80 000,00
21568	autre mat. De def. Civile	0,00	15 000,00
21581	Matériel et outillage de main	50 000,00	60 000,00
21582	Matériel et outillage lourds	190 000,00	255 000,00
2161	Oeuvres et objets d'art	0,00	2 500,00
2162	Fds anciens des Bib. et musées	6 000,00	2 500,00
21831	Matériel de bureau	19 000,00	7 000,00
21832	Matériel informatique	82 500,00	140 100,00
2184	Mobilier	0,00	31 000,00
2188	Autres immo corporelles	102 540,00	228 650,00
22	Immobilisations reçues en affectation (hors opérations)	0,00	0,00
23	Immobilisations en cours (hors opérations)	6 394 000,00	5 125 090,00
23121	Plantation arbres et arbustes	0,00	8 000,00
23128	Aménagements de terrains	42 000,00	472 800,00
23135	Aménagement des constructions	5 108 000,00	3 583 950,00
23151	Réseaux de voirie	1 178 000,00	628 500,00
23152	Installations de voirie	0,00	95 000,00
231534	Réseaux d'électrification	15 000,00	325 000,00
231538	Autres réseaux	51 000,00	0,00
2316	Rest. Coll. et Oeuvres d'art	0,00	11 840,00
	Opérations d'équipement n° ... (5)	0,00	0,00
Total des dépenses d'équipement		7 910 680,00	6 911 690,00

III – VOTE DU BUDGET	III
SECTION D'INVESTISSEMENT - DETAIL DES DEPENSES	B1

Chap/ art(1)	Libellé (1)	Pour mémoire Budget Primitif 2016	Vote du Budget 2017
10	Dotations, fonds divers et réserves	763 080,00	764 730,00
1021	Dotation	763 080,00	764 730,00
13	Subventions d'investissement	0,00	0,00
16	Emprunts et dettes assimilées	2 781 220,00	2 873 100,00
1641	Emprunts en Euros	2 310 000,00	2 872 600,00
16441	Opérat°afférentes à emprunt	470 000,00	0,00
165	Dépôts et cautionnements reçus	1 220,00	500,00
18	Compte de liaison affectation (BA, régie)	0,00	0,00
26	Participations et créances rattachées à des participations	0,00	0,00
27	Autres immobilisations financières	728 700,00	662 000,00
271	Tit. Immo. (droit de Ppté)	112 700,00	25 000,00
27638	Autres établissements Pub.	77 000,00	77 000,00
2764	Créanc/partic et per. droit pr	539 000,00	560 000,00
020	Dépenses imprévues	0,00	0,00
Total des dépenses financières		4 273 000,00	4 299 830,00
45...1	Opé. pour compte de tiers n°... (1 ligne par opé.) (6)		
4541	Mobilier culturel et de loisir	0,00	25 000,00
Total des dépenses d'opérations pour compte de tiers		0,00	25 000,00
TOTAL DEPENSES REELLES		12 183 680,00	11 236 520,00

040	Opérat° ordre transfert entre sections (7)	300 000,00	335 000,00
	Reprises sur autofinancement antérieur (8)	0,00	0,00
	Charges transférées (9)	300 000,00	335 000,00
231281	Terrains - Travaux en régie	0,00	35 000,00
231351	Batiments - Travaux en régie	150 000,00	150 000,00
231511	Voirie-Travaux en régie	150 000,00	150 000,00
041	Opérations patrimoniales (10)	0,00	50 000,00
23135	Aménagement des constructions	0,00	50 000,00
TOTAL DEPENSES D'ORDRE		300 000,00	385 000,00
TOTAL DES DEPENSES D'INVESTISSEMENT DE L'EXERCICE (= Total des dépenses réelles et d'ordre)		12 483 680,00	11 621 520,00

+	RESTES A REALISER N-1 (11)	0,00
+	D 001 SOLDE D'EXECUTION NEGATIF REPORTE OU ANTICIPE (11)	0,00
=	TOTAL DES DEPENSES D' INVESTISSEMENT CUMULEES	11 621 520,00

III – VOTE DU BUDGET	III
SECTION D'INVESTISSEMENT – DETAIL DES RECETTES	B 2

Chap/ art(1)	Libellé (1)	Pour mémoire Budget Primitif 2016	Vote du Budget 2017
010	Stocks	0,00	0,00
13	Subventions d'investissement (hors 138)	2 920 460,00	2 058 770,00
1321	Etat et Etab. nationaux	1 089 950,00	894 000,00
1322	Régions	844 150,00	465 710,00
1323	Départements	392 710,00	201 230,00
13251	GFP de rattachement	0,00	50 000,00
1327	Budget Com. et Fds structurels	0,00	66 500,00
1328	Autres	293 650,00	91 330,00
1342	Amendes de police	300 000,00	290 000,00
16	Emprunts et dettes assimilées (hors 165)	3 580 000,00	3 178 600,00
1641	Emprunts en Euros	3 580 000,00	3 178 600,00
20	Immobilisations incorporelles (sauf 204)	0,00	0,00
204	Subventions d'équipement versées	0,00	0,00
21	Immobilisations corporelles	0,00	0,00
22	Immobilisations reçues en affectation	0,00	0,00
23	Immobilisations en cours	0,00	0,00
Total des recettes d'équipement		6 500 460,00	5 237 370,00
10	Dotations, fonds divers et réserves	994 700,00	1 160 000,00
10222	F.C.T.V.A.	834 700,00	1 000 000,00
10223	T.L.E.	0,00	160 000,00
10226	Taxe d'aménag. & Vers. ss-dens	160 000,00	0,00
138	Autres subventions d'investissement non transférable	0,00	0,00
165	Dépôts et cautionnements reçus	1 200,00	500,00
165	Dépôts et cautionnements reçus	1 200,00	500,00
18	Compte de liaison: affectation à	0,00	0,00
26	Participations et créances rattachées à des particip.	0,00	0,00
27	Autres immobilisations financières	25 200,00	0,00
276351	GFP de rattachement	25 200,00	0,00
024	Produits des cessions d'immobilisations	360 000,00	150 000,00
Total des recettes financières		1 381 100,00	1 310 500,00
45...2	Opé pour compte de tiers n°... (1 lig par opé) (5)		
4542	Dépenses	0,00	25 000,00
Total des recettes d'opérations pour compte de tiers		0,00	25 000,00
TOTAL DES RECETTES REELLES		7 881 560,00	6 572 870,00

III – VOTE DU BUDGET	III
SECTION D'INVESTISSEMENT – DETAIL DES RECETTES	B 2

Chap/ art(1)	Libellé (1)	Pour mémoire Budget Primitif 2016	Vote du Budget 2017
021	Virement de la sect° de fonctionnement	3 115 020,00	3 698 650,00
040	Opérat°ordre transfert entre sections (6) (7) (8)	1 487 100,00	1 300 000,00
2802	Frais d'études,d'élaborat° ,	1 000,00	500,00
28031	Frais d'études	60 000,00	36 000,00
28033	Frais d'insertion	1 000,00	500,00
2804132	Bâtiments et installations	32 000,00	32 000,00
28041412	Bâtiments et installations	1 000,00	1 000,00
28041512	Bâtiments et installations	17 000,00	18 500,00
2804172	Bâtiments et installations	4 100,00	4 100,00
2804182	Bâtiments et installations	62 000,00	61 000,00
280421	Biens mobil., matériel & étude	26 000,00	4 500,00
280422	Bâtiments et installations	35 000,00	40 000,00
2804411	Biens mobil., matériel & étude	1 500,00	1 500,00
2804412	Bâtiments et installations	230 000,00	230 000,00
2804421	Biens mobil., matériel & étude	5 300,00	5 000,00
28051	Concessions et droits similair	105 000,00	103 000,00
28121	Plantations arbres et arbustes	40 000,00	40 000,00
28132	Immeubles de rapport	3 000,00	3 000,00
28138	Autres constructions	12 000,00	12 000,00
281568	Aut mat. et outil. inc déf.civ	7 000,00	7 500,00
281578	Aut mat et outil voirie	15 000,00	14 200,00
281581	Matériel & outillage de main	15 000,00	11 200,00
281582	Matériel et outillage lourd	120 000,00	109 000,00
281783	Mat.de bureau et informatique	1 000,00	500,00
281784	Mobilier	1 000,00	500,00
281788	Autr. immo corp reçues MAD	1 000,00	500,00
28182	Matériel de transport	90 000,00	80 000,00
281831	Matériel de bureau	25 000,00	22 000,00
281832	Matériel informatique	160 000,00	128 000,00
28184	Mobilier	65 000,00	56 000,00
28188	Autres immo corporelles	351 200,00	0,00
281882	Mobilier culturel et de loisir	0,00	278 000,00
TOTAL DES PRELEVEMENTS PROVENANT DE LA SECTION DE FONCTIONNEMENT		4 602 120,00	4 998 650,00
041	Opérations patrimoniales (9)	0,00	50 000,00
238	Av. versées.Com.Immo.Corp.	0,00	50 000,00
TOTAL DES RECETTES D'ORDRE		4 602 120,00	5 048 650,00
TOTAL DES RECETTES D'INVESTISSEMENT DE L'EXERCICE (= Total des recettes réelles et d'ordre)		12 483 680,00	11 621 520,00

+	RESTES A REALISER N-1 (10)	0,00
+	R 001 SOLDE D'EXECUTION POSITIF REPORTE OU ANTICIPE (10)	0,00
=	TOTAL DES RECETTES D' INVESTISSEMENT CUMULEES	11 621 520,00

VILLE DE SAUMUR

BUDGET PRIMITIF 2017

BUDGET ANNEXE

PRU

PROJET

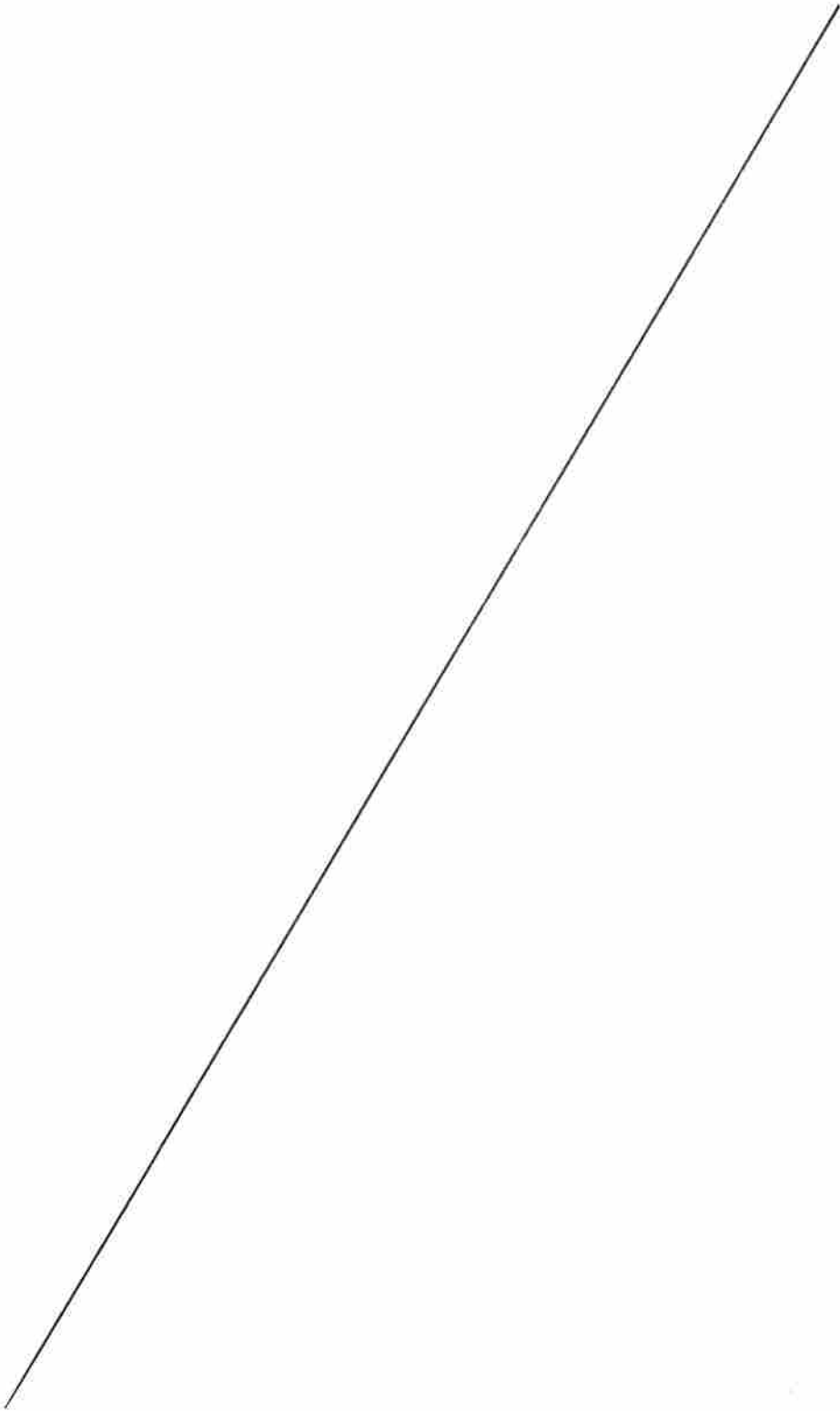

II - PRESENTATION GENERALE DU BUDGET	II
SECTION DE FONCTIONNEMENT – CHAPITRES	A2

DEPENSES DE FONCTIONNEMENT

Chap.	Libellé	Pour mémoire Budget primitif 2016	Restes à réaliser N-1	Propositions nouvelles	Voté du Budget 2017
011	Charges à caractère général	40 000,00	0,00	20 000,00	20 000,00
012	Charges de personnel et frais assimilés	88 000,00	0,00	88 000,00	88 000,00
Total des dépenses de gestion courante		128 000,00	0,00	108 000,00	108 000,00
66	Charges financières	70 000,00	0,00	60 000,00	60 000,00
Total des dépenses réelles de fonctionnement		198 000,00	0,00	168 000,00	168 000,00
042	<i>Opérat° ordre transfert entre sections (5)</i>	106 400,00		90 000,00	90 000,00
Total des dépenses d'ordre de fonctionnement		106 400,00		90 000,00	90 000,00
TOTAL		304 400,00	0,00	258 000,00	258 000,00

D 002 RESULTAT REPORTE OU ANTICIPE (2)	0,00
---	-------------

TOTAL DES DEPENSES DE FONCTIONNEMENT CUMULEES	258 000,00
--	-------------------

RECETTES DE FONCTIONNEMENT

Chap.	Libellé	Pour mémoire Budget primitif 2016	Restes à réaliser N-1	Propositions nouvelles	Voté du Budget 2017
74	Dotations et participations	10 000,00	0,00	0,00	0,00
75	Autres produits de gestion courante	294 400,00	0,00	258 000,00	258 000,00
Total des recettes de gestion courante		304 400,00	0,00	258 000,00	258 000,00
Total des recettes réelles de fonctionnement		304 400,00	0,00	258 000,00	258 000,00
Total des recettes d'ordre de fonctionnement		0,00		0,00	0,00
TOTAL		304 400,00	0,00	258 000,00	258 000,00

R 002 RESULTAT REPORTE OU ANTICIPE (2)	0,00
---	-------------

TOTAL DES RECETTES DE FONCTIONNEMENT CUMULEES	258 000,00
--	-------------------

Pour information :

AUTOFINANCEMENT PREVISIONNEL DEGAGE AU PROFIT DE LA SECTION D'INVESTISSEMENT (6)	90 000,00
---	------------------

Il s'agit, pour un budget voté en équilibre, des ressources propres correspondant à l'excédent des recettes réelles de fonctionnement sur les dépenses réelles de fonctionnement. Il sert à financer le remboursement du capital de la dette et les nouveaux investissements de la commune ou de l'établissement.

II – PRESENTATION GENERALE DU BUDGET	II
SECTION D'INVESTISSEMENT – CHAPITRES	A3

DEPENSES D'INVESTISSEMENT

Chap.	Libellé	Pour mémoire Budget primitif 2016	Restes à réaliser N-1	Propositions nouvelles	Vote du Budget 2017
20	Immobilisations incorporelles (sauf 204)	162 000,00	0,00	30 000,00	30 000,00
204	Subventions d'équipement versées	80 000,00	0,00	0,00	0,00
23	Immobilisations en cours	1 006 080,00	0,00	1 482 140,00	1 482 140,00
Total des dépenses d'équipement		1 248 080,00	0,00	1 512 140,00	1 512 140,00
13	Subventions d'investissement	40 270,00	0,00	0,00	0,00
16	Emprunts et dettes assimilées	300 000,00	0,00	306 000,00	306 000,00
Total des dépenses financières		340 270,00	0,00	306 000,00	306 000,00
45...1	Total des op. pour compte de tiers (8)	0,00	0,00	0,00	0,00
Total des dépenses réelles d'investissement		1 588 350,00	0,00	1 818 140,00	1 818 140,00

041	Opérations patrimoniales (4)	76 830,00		50 000,00	50 000,00
Total des dépenses d'ordre d'investissement		76 830,00		50 000,00	50 000,00

TOTAL		1 665 180,00	0,00	1 868 140,00	1 868 140,00
--------------	--	---------------------	-------------	---------------------	---------------------

+				
D 001 SOLDE D'EXECUTION NEGATIF REPORTE OU ANTICIPE (1)				
0,00				

=				
TOTAL DES DEPENSES D'INVESTISSEMENT CUMULEES				
1 868 140,00				

RECETTES D'INVESTISSEMENT

Chap.	Libellé	Pour mémoire Budget primitif 2016	Restes à réaliser N-1	Propositions nouvelles	Vote du Budget 2017
13	Subventions d'investissement (hors 138)	1 321 950,00	0,00	1 598 140,00	1 598 140,00
Total des recettes d'équipement		1 321 950,00	0,00	1 598 140,00	1 598 140,00
10	Dotations, fonds divers et réserves (hors 1068)	160 000,00	0,00	130 000,00	130 000,00
Total des recettes financières		160 000,00	0,00	130 000,00	130 000,00
45...2	Total des op. pour le compte de tiers (8)	0,00	0,00	0,00	0,00
Total des recettes réelles d'investissement		1 481 950,00	0,00	1 728 140,00	1 728 140,00

040	Opérat° ordre transfert entre sections (4)	106 400,00		90 000,00	90 000,00
041	Opérations patrimoniales (4)	76 830,00		50 000,00	50 000,00
Total des recettes d'ordre d'investissement		183 230,00		140 000,00	140 000,00

TOTAL		1 665 180,00	0,00	1 868 140,00	1 868 140,00
--------------	--	---------------------	-------------	---------------------	---------------------

+				
R 001 SOLDE D'EXECUTION POSITIF REPORTE OU ANTICIPE (2)				
0,00				

=				
TOTAL DES RECETTES D'INVESTISSEMENT CUMULEES				
1 868 140,00				

Pour information :

Il s'agit, pour un budget voté en équilibre, des ressources propres correspondant à l'excédent des recettes réelles de fonctionnement sur les dépenses réelles de fonctionnement Il sert à financer le remboursement du capital de la dette et les nouveaux investissements de la commune ou de l'établissement

AUTOFINANCEMENT PREVISIONNEL DEGAGE PAR LA SECTION DE FONCTIONNEMENT (10)	90 000,00
--	------------------

III – VOTE DU BUDGET	III
SECTION DE FONCTIONNEMENT – DETAIL DES DEPENSES	A1

Chap/art (1)	Libellé (1)	Pour mémoire Budget primitif 2016	Vote du Budget 2017
011	Charges à caractère général	40 000,00	20 000,00
617	Etudes et recherches	20 000,00	0,00
6238	Divers	20 000,00	20 000,00
012	Charges de personnel et frais assimilés	88 000,00	88 000,00
6215	Pers.Aff.par la Coll. de Ratt.	88 000,00	88 000,00
014	Atténuations de produits	0,00	0,00
65	Autres charges de gestion courante	0,00	0,00
656	Frais fonctionnement des groupes d'élus	0,00	0,00
TOTAL = DEPENSES DE GESTION DES SERVICES (a) = (011+012+014+65+656)		128 000,00	108 000,00
66	Charges financières (b)	70 000,00	60 000,00
66111	Intérêts réglés à l'échéance	70 000,00	60 000,00
67	Charges exceptionnelles (c)	0,00	0,00
68	Dotations provisions semi-budgétaires (d) (6)	0,00	0,00
022	Dépenses imprévues (e)	0,00	0,00
TOTAL DES DEPENSES REELLES = a+b+c+d+e		198 000,00	168 000,00

III – VOTE DU BUDGET	III
SECTION DE FONCTIONNEMENT – DETAIL DES DEPENSES	A1

Chap/art (1)	Libellé (1)	Pour mémoire Budget primitif 2016	Vote du Budget 2017
023	<i>Virement à la section d'investissement</i>	0,00	0,00
042	<i>Opérat° ordre transfert entre sections (7) (8) (9)</i>	106 400,00	90 000,00
6811	<i>Dot. Amort. Immo. Incorp. Corp.</i>	106 400,00	90 000,00
TOTAL DES PRELEVEMENTS AU PROFIT DE LA SECTION D'INVESTISSEMENT		106 400,00	90 000,00
043	<i>Opérat° ordre intérieur de la section (10)</i>	0,00	0,00
TOTAL DES DEPENSES D'ORDRE		106 400,00	90 000,00

TOTAL DES DEPENSES DE FONCTIONNEMENT DE L'EXERCICE (= Total des opérations réelles et d'ordre)	304 400,00	258 000,00
---	-------------------	-------------------

+

RESTES A REALISER N-1 (11)	0,00
-----------------------------------	-------------

+

D 002 RESULTAT REPORTE OU ANTICIPE (11)	0,00
--	-------------

=

TOTAL DES DEPENSES DE FONCTIONNEMENT CUMULEES	258 000,00
--	-------------------

III – VOTE DU BUDGET	III
SECTION DE FONCTIONNEMENT – DETAIL DES RECETTES	A2

Chap/ art(1)	Libellé (1)	Pour mémoire Budget primitif 2016	Vote du budget 2017
013	Atténuation de charges	0,00	0,00
70	Produits des services, du domaine et ventes diverses	0,00	0,00
73	Impôts et taxes	0,00	0,00
74	Dotations et participations	10 000,00	0,00
74718	Autres	10 000,00	0,00
75	Autres produits de gestion courante	294 400,00	258 000,00
7552	Pr. Charge Déf. Budg. Ann.	294 400,00	258 000,00
TOTAL = RECETTES DE GESTION DES SERVICES (a) = 70+73+74+75+013		304 400,00	258 000,00
76	Produits financiers (b)	0,00	0,00
77	Produits exceptionnels (c)	0,00	0,00
78	Reprises provisions semi-budgétaires (d) (5)	0,00	0,00
TOTAL DES RECETTES REELLES = a+b+c+d		304 400,00	258 000,00

042	Opérat° ordre de transfert entre sections (6) (7) (8)	0,00	0,00
043	Opérat° ordre intérieur de la section. (9)	0,00	0,00
TOTAL DES RECETTES D'ORDRE		0,00	0,00

TOTAL DES RECETTES DE FONCTIONNEMENT DE L'EXERCICE (=total des opérations réelles et d'ordre)	304 400,00	258 000,00
---	-------------------	-------------------

RESTES A REALISER N-1 (10)	0,00
R 002 RESULTAT REPORTE OU ANTICIPE (10)	0,00
TOTAL DES RECETTES DE FONCTIONNEMENT CUMULEES	258 000,00

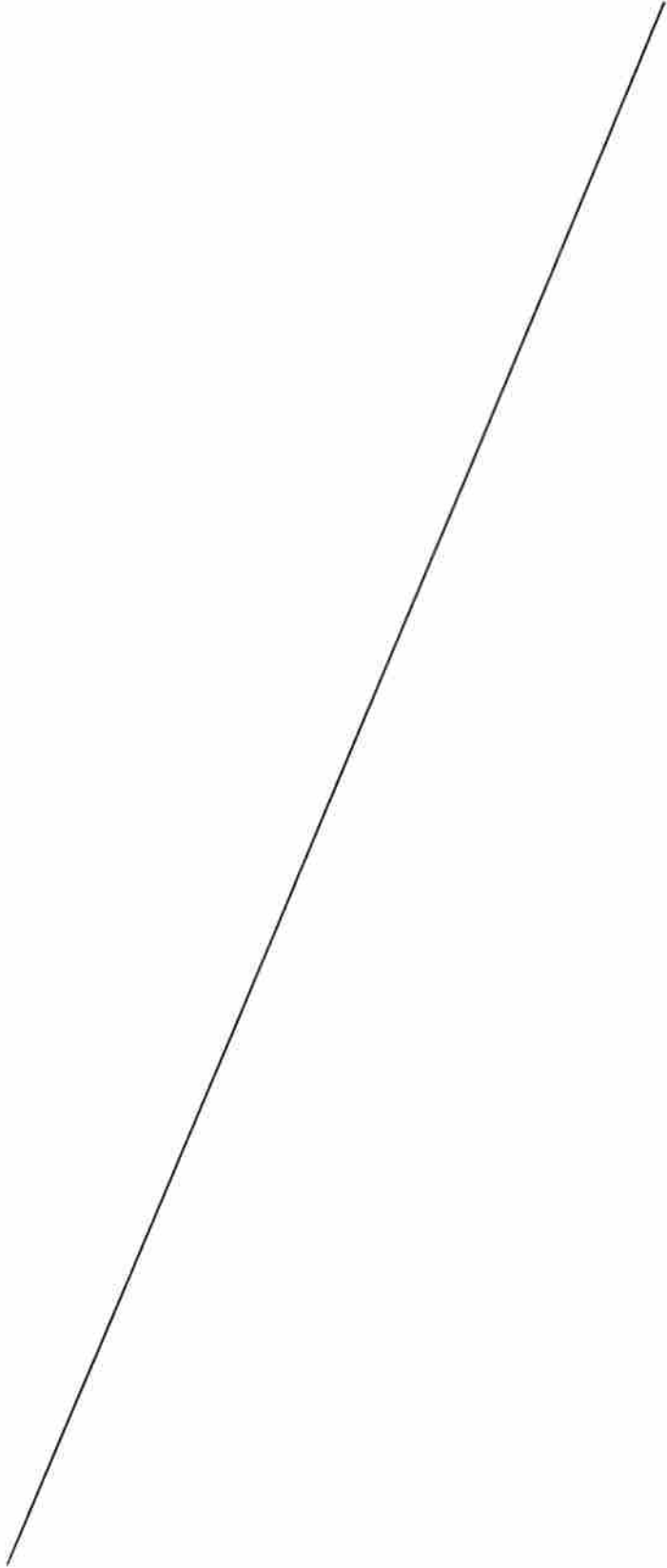

III – VOTE DU BUDGET	III
SECTION D'INVESTISSEMENT - DETAIL DES DEPENSES	B1

Chap/ art(1)	Libellé (1)	Pour mémoire Budget primitif 2016	Vote du budget 2017
010	Stocks	0,00	0,00
20	Immobilisations incorporelles (sauf opérations et 204)	162 000,00	30 000,00
2031	Frais d'études	162 000,00	30 000,00
204	Subventions d'équipement versées (hors opérations)	80 000,00	0,00
204182	Bâtiments et installations	80 000,00	0,00
21	Immobilisations corporelles (hors opérations)	0,00	0,00
22	Immobilisations reçues en affectation (hors opérations)	0,00	0,00
23	Immobilisations en cours (hors opérations)	1 006 080,00	1 482 140,00
23128	aménagements de terrains	0,00	391 620,00
23135	aménagement des constructions	0,00	471 300,00
23151	réseaux de voirie	929 250,00	619 220,00
238	Av. versées.Com.Immo.Corp.	76 830,00	0,00
	Opérations d'équipement n° ... (5)	0,00	0,00
	Total des dépenses d'équipement	1 248 080,00	1 512 140,00
10	Dotations, fonds divers et réserves	0,00	0,00
13	Subventions d'investissement	40 270,00	0,00
1327	Budget Com. et Fds structurels	40 270,00	0,00
16	Emprunts et dettes assimilées	300 000,00	306 000,00
1641	Emprunts en Euros	300 000,00	306 000,00
18	Compte de liaison affectation (BA, régie)	0,00	0,00
26	Participations et créances rattachées à des participations	0,00	0,00
27	Autres immobilisations financières	0,00	0,00
020	Dépenses imprévues	0,00	0,00
	Total des dépenses financières	340 270,00	306 000,00
45...1	Opé. pour compte de tiers n°... (1 ligne par opé.) (6)		
	Total des dépenses d'opérations pour compte de tiers	0,00	0,00
	TOTAL DEPENSES REELLES	1 588 350,00	1 818 140,00

III – VOTE DU BUDGET	III
SECTION D'INVESTISSEMENT - DETAIL DES DEPENSES	B1

Chap/ art(1)	Libellé (1)	Pour mémoire Budget primitif 2016	Vote du budget 2017
040	<i>Opérat° ordre transfert entre sections (7)</i>	0,00	0,00
	<i>Reprises sur autofinancement antérieur (8)</i>	0,00	0,00
	<i>Charges transférées (9)</i>	0,00	0,00
041	<i>Opérations patrimoniales (10)</i>	76 830,00	50 000,00
2031	<i>Frais d'études</i>	9 830,00	0,00
23135	<i>aménagement des constructions</i>	67 000,00	0,00
23151	<i>réseaux de voirie</i>	0,00	50 000,00
	TOTAL DEPENSES D'ORDRE	76 830,00	50 000,00
	TOTAL DES DEPENSES D'INVESTISSEMENT DE L'EXERCICE (= Total des dépenses réelles et d'ordre)	1 665 180,00	1 868 140,00

+

RESTES A REALISER N-1 (11)	0,00
-----------------------------------	-------------

+

D 001 SOLDE D'EXECUTION NEGATIF REPORTE OU ANTICIPE (11)	0,00
---	-------------

=

TOTAL DES DEPENSES D' INVESTISSEMENT CUMULEES	1 868 140,00
--	---------------------

III – VOTE DU BUDGET	III
SECTION D'INVESTISSEMENT – DETAIL DES RECETTES	B 2

Chap/ art(1)	Libellé (1)	Pour mémoire Budget primitif 2016	Vote du budget 2017
010	Stocks	0,00	0,00
13	Subventions d'investissement (hors 138)	1 321 950,00	1 598 140,00
1321	Etat et Etab. nationaux	12 000,00	934 910,00
1322	Régions	209 780,00	0,00
1323	Départements	124 400,00	0,00
1327	Budget Com. et Fds structurels	196 190,00	0,00
1328	Autres	779 580,00	663 230,00
16	Emprunts et dettes assimilées (hors 165)	0,00	0,00
20	Immobilisations incorporelles (sauf 204)	0,00	0,00
204	Subventions d'équipement versées	0,00	0,00
21	Immobilisations corporelles	0,00	0,00
22	Immobilisations reçues en affectation	0,00	0,00
23	Immobilisations en cours	0,00	0,00
Total des recettes d'équipement		1 321 950,00	1 598 140,00
10	Dotations, fonds divers et réserves	160 000,00	130 000,00
10222	F.C.T.V.A.	160 000,00	130 000,00
138	Autres subventions d'investissement non transférables	0,00	0,00
165	Dépôts et cautionnements reçus	0,00	0,00
18	Compte de liaison: affectation à	0,00	0,00
26	Participations et créances rattachées à des particip.	0,00	0,00
27	Autres immobilisations financières	0,00	0,00
024	Produits des cessions d'immobilisations	0,00	0,00
Total des recettes financières		160 000,00	130 000,00
45...2	Opé pour compte de tiers n°... (1 lig par opé) (5)		
Total des recettes d'opérations pour compte de tiers		0,00	0,00
TOTAL DES RECETTES REELLES		1 481 950,00	1 728 140,00

III – VOTE DU BUDGET	III
SECTION D'INVESTISSEMENT – DETAIL DES RECETTES	B 2

Chap/ art(1)	Libellé (1)	Pour mémoire Budget primitif 2016	Vote du budget 2017
021	<i>Virement de la sect° de fonctionnement</i>	0,00	0,00
040	<i>Opérat°ordre transfert entre sections (6) (7) (8)</i>	106 400,00	90 000,00
28031	<i>Frais d'études</i>	31 440,00	0,00
28033	<i>Frais d'insertion</i>	360,00	0,00
2804182	<i>Bâtiments et installations</i>	73 200,00	80 000,00
2804412	<i>Bâtiments et installations</i>	10,00	10,00
281568	<i>Aut mat. et outil. inc déf.civ</i>	380,00	600,00
281831	<i>matériel de bureau</i>	40,00	40,00
281832	<i>matériel informatique</i>	0,00	8 000,00
28188	<i>Autres immo corporelles</i>	970,00	1 350,00
TOTAL DES PRELEVEMENTS PROVENANT DE LA SECTION DE FONCTIONNEMENT		106 400,00	90 000,00
041	<i>Opérations patrimoniales (9)</i>	76 830,00	50 000,00
238	<i>Av. versées.Com.Immo.Corp.</i>	76 830,00	0,00
2381	<i>Avances sur marché de travaux</i>	0,00	50 000,00
TOTAL DES RECETTES D'ORDRE		183 230,00	140 000,00
TOTAL DES RECETTES D'INVESTISSEMENT DE L'EXERCICE (= Total des recettes réelles et d'ordre)		1 665 180,00	1 868 140,00

+	RESTES A REALISER N-1 (10)	0,00
+	R 001 SOLDE D'EXECUTION POSITIF REPORTE OU ANTICIPE (10)	0,00
=	TOTAL DES RECETTES D' INVESTISSEMENT CUMULEES	1 868 140,00

VILLE DE SAUMUR

BUDGET PRIMITIF 2017

BUDGET ANNEXE

DES SERVICES ASSUJETTIS
A TVA

PROJET

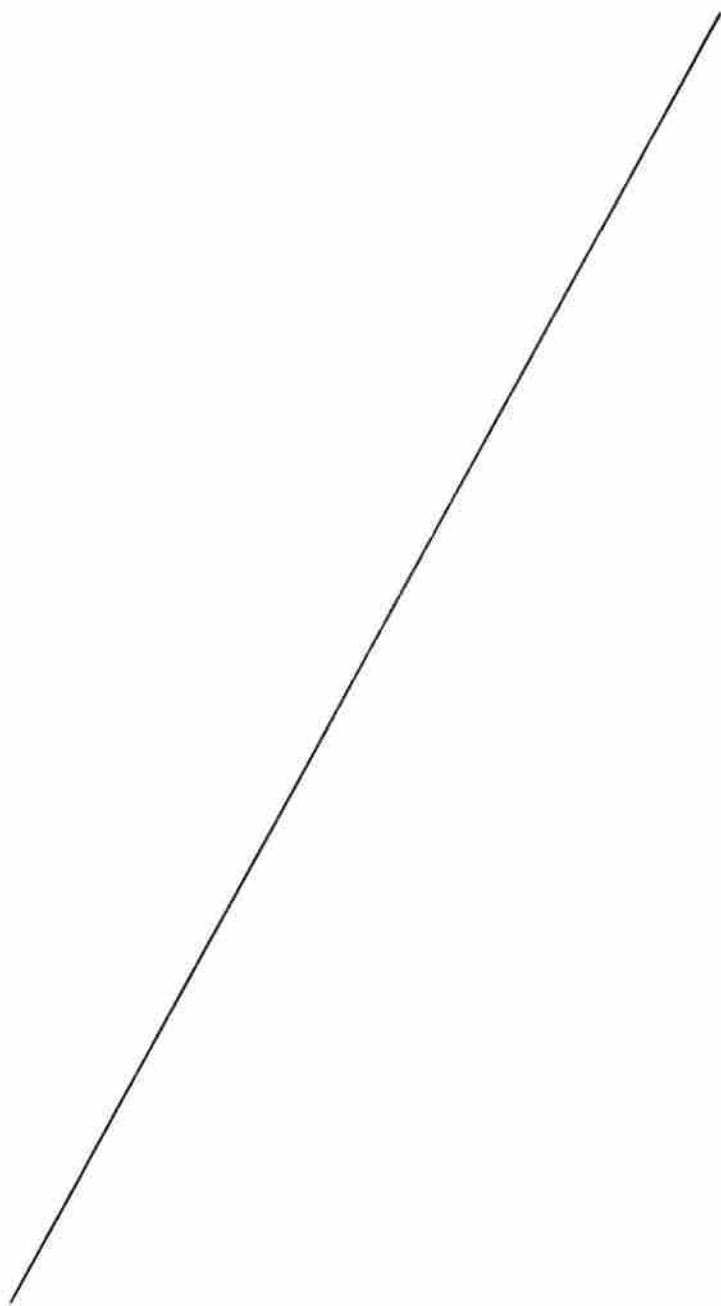

II - PRESENTATION GENERALE DU BUDGET	II
SECTION DE FONCTIONNEMENT – CHAPITRES	A2

DEPENSES DE FONCTIONNEMENT

Chap.	Libellé	Pour mémoire Budget primitif 2016	Restes à réaliser N-1	Propositions nouvelles	Vote du budget 2017
011	Charges à caractère général	84 000,00	0,00	83 600,00	83 600,00
012	Charges de personnel et frais assimilés	115 800,00	0,00	115 800,00	115 800,00
65	Autres charges de gestion courante	2 000,00	0,00	2 000,00	2 000,00
Total des dépenses de gestion courante		201 800,00	0,00	201 400,00	201 400,00
Total des dépenses réelles de fonctionnement		201 800,00	0,00	201 400,00	201 400,00

042	<i>Opérat° ordre transfert entre sections (5)</i>	206 500,00		206 500,00	206 500,00
Total des dépenses d'ordre de fonctionnement		206 500,00		206 500,00	206 500,00

TOTAL	408 300,00	0,00	407 900,00	407 900,00
--------------	-------------------	-------------	-------------------	-------------------

+

D 002 RESULTAT REPORTE OU ANTICIPE (2)	0,00
---	-------------

=

TOTAL DES DEPENSES DE FONCTIONNEMENT CUMULEES	407 900,00
--	-------------------

RECETTES DE FONCTIONNEMENT

Chap.	Libellé	Pour mémoire Budget primitif 2016	Restes à réaliser N-1	Propositions nouvelles	Vote du Budget 2017
70	Produits des services, du domaine et ventes diverses	70 000,00	0,00	80 000,00	80 000,00
73	Impôts et taxes	34 500,00	0,00	27 500,00	27 500,00
75	Autres produits de gestion courante	303 800,00	0,00	300 400,00	300 400,00
Total des recettes de gestion courante		408 300,00	0,00	407 900,00	407 900,00
Total des recettes réelles de fonctionnement		408 300,00	0,00	407 900,00	407 900,00

Total des recettes d'ordre de fonctionnement		0,00		0,00	0,00
---	--	-------------	--	-------------	-------------

TOTAL	408 300,00	0,00	407 900,00	407 900,00
--------------	-------------------	-------------	-------------------	-------------------

+

R 002 RESULTAT REPORTE OU ANTICIPE (2)	0,00
---	-------------

=

TOTAL DES RECETTES DE FONCTIONNEMENT CUMULEES	407 900,00
--	-------------------

Pour information :

AUTOFINANCEMENT PREVISIONNEL DEGAGE AU PROFIT DE LA SECTION D'INVESTISSEMENT (6)	206 500,00
---	-------------------

Il s'agit, pour un budget voté en équilibre, des ressources propres correspondant à l'excédent des recettes réelles de fonctionnement sur les dépenses réelles de fonctionnement. Il sert à financer le remboursement du capital de la dette et les nouveaux investissements de la commune ou de l'établissement.

II – PRESENTATION GENERALE DU BUDGET	II
SECTION D'INVESTISSEMENT – CHAPITRES	A3

DEPENSES D'INVESTISSEMENT

Chap.	Libellé	Pour mémoire Budget primitif 2016	Restes à réaliser N-1	Propositions nouvelles	Vote du Budget 2017
20	Immobilisations incorporelles (sauf 204)	5 000,00	0,00	5 000,00	5 000,00
204	Subventions d'équipement versées	53 000,00	0,00	53 000,00	53 000,00
23	Immobilisations en cours	132 000,00	0,00	250 000,00	250 000,00
Total des dépenses d'équipement		190 000,00	0,00	308 000,00	308 000,00
10	Dotations, fonds divers et réserves	16 500,00	0,00	0,00	0,00
16	Emprunts et dettes assimilées	1 400,00	0,00	1 800,00	1 800,00
Total des dépenses financières		17 900,00	0,00	1 800,00	1 800,00
45...1	Total des opé. pour compte de tiers (8)	0,00	0,00	0,00	0,00
Total des dépenses réelles d'investissement		207 900,00	0,00	309 800,00	309 800,00

Total des dépenses d'ordre d'investissement		0,00	0,00	0,00
--	--	-------------	-------------	-------------

TOTAL		207 900,00	0,00	309 800,00	309 800,00
--------------	--	-------------------	-------------	-------------------	-------------------

				+	
D 001 SOLDE D'EXECUTION NEGATIF REPORTE OU ANTICIPE (1)					0,00

				=	
TOTAL DES DEPENSES D'INVESTISSEMENT CUMULEES					309 800,00

RECETTES D'INVESTISSEMENT

Chap.	Libellé	Pour mémoire Budget primitif 2016	Restes à réaliser N-1	Propositions nouvelles	Vote du Budget 2017
13	Subventions d'investissement (hors 138)	0,00	0,00	101 500,00	101 500,00
Total des recettes d'équipement		0,00	0,00	101 500,00	101 500,00
165	Dépôts et cautionnements reçus	1 400,00	0,00	1 800,00	1 800,00
Total des recettes financières		1 400,00	0,00	1 800,00	1 800,00
45...2	Total des opé. pour le compte de tiers (8)	0,00	0,00	0,00	0,00
Total des recettes réelles d'investissement		1 400,00	0,00	103 300,00	103 300,00

040	Opérat° ordre transfert entre sections (4)	206 500,00		206 500,00	206 500,00
Total des recettes d'ordre d'investissement		206 500,00		206 500,00	206 500,00

TOTAL		207 900,00	0,00	309 800,00	309 800,00
--------------	--	-------------------	-------------	-------------------	-------------------

				+	
R 001 SOLDE D'EXECUTION POSITIF REPORTE OU ANTICIPE (2)					0,00

				=	
TOTAL DES RECETTES D'INVESTISSEMENT CUMULEES					309 800,00

Pour information :

Il s'agit, pour un budget voté en équilibre, des ressources propres correspondant à l'excédent des recettes réelles de fonctionnement sur les dépenses réelles de fonctionnement. Il sert à financer le remboursement du capital de la dette et les nouveaux investissements de la commune ou de l'établissement.

AUTOFINANCEMENT PREVISIONNEL DEGAGE PAR LA SECTION DE FONCTIONNEMENT (10)	206 500,00
--	-------------------

III – VOTE DU BUDGET	III
SECTION DE FONCTIONNEMENT – DETAIL DES DEPENSES	A1

Chap/art (1)	Libellé (1)	Pour mémoire Budget primitif 2016	Vote du Budget 2017
011	Charges à caractère général	84 000,00	83 600,00
606121	Electricité	8 000,00	9 000,00
606288	Autres fournitures non stocke	45 000,00	45 000,00
60632	Fournitures de petit Equip.	800,00	1 500,00
60641	fournitures de bureau	1 000,00	1 100,00
606888	Autres fournitures diverses	400,00	1 400,00
614	Ch. locatives et de coPpté	1 000,00	1 000,00
61522	Bâtiments	5 000,00	0,00
615221	Bâtiments publics	0,00	3 000,00
61568	Maintenance - autres	8 500,00	8 500,00
6283	Frais de nettoyage des locaux	11 000,00	10 500,00
6288	Autres serv.extérieurs	3 300,00	2 600,00
012	Charges de personnel et frais assimilés	115 800,00	115 800,00
6215	Pers.Aff.par la Coll. de Ratt.	115 800,00	115 800,00
014	Atténuations de produits	0,00	0,00
65	Autres charges de gestion courante	2 000,00	2 000,00
6541	Créances admises en non valeur	2 000,00	2 000,00
656	Frais fonctionnement des groupes d'élus	0,00	0,00
TOTAL = DEPENSES DE GESTION DES SERVICES (a) = (011+012+014+65+656)		201 800,00	201 400,00
66	Charges financières (b)	0,00	0,00
67	Charges exceptionnelles (c)	0,00	0,00
68	Dotations provisions semi-budgétaires (d) (6)	0,00	0,00
022	Dépenses imprévues (e)	0,00	0,00
TOTAL DES DEPENSES REELLES = a+b+c+d+e		201 800,00	201 400,00

III – VOTE DU BUDGET	III
SECTION DE FONCTIONNEMENT – DETAIL DES DEPENSES	A1

Chap/art (1)	Libellé (1)	Pour mémoire Budget primitif 2016	Vote du Budget 2017
023	<i>Virement à la section d'investissement</i>	0,00	0,00
042	<i>Opérat° ordre transfert entre sections (7) (8) (9)</i>	206 500,00	206 500,00
6811	<i>Dot.Amort.Immo.Incorp.Corp.</i>	206 500,00	206 500,00
TOTAL DES PRELEVEMENTS AU PROFIT DE LA SECTION D'INVESTISSEMENT		206 500,00	206 500,00
043	<i>Opérat° ordre intérieur de la section (10)</i>	0,00	0,00
TOTAL DES DEPENSES D'ORDRE		206 500,00	206 500,00

TOTAL DES DEPENSES DE FONCTIONNEMENT DE L'EXERCICE (= Total des opérations réelles et d'ordre)	408 300,00	407 900,00
---	-------------------	-------------------

+

RESTES A REALISER N-1 (11)	0,00
-----------------------------------	-------------

+

D 002 RESULTAT REPORTE OU ANTICIPE (11)	0,00
--	-------------

=

TOTAL DES DEPENSES DE FONCTIONNEMENT CUMULEES	407 900,00
--	-------------------

III – VOTE DU BUDGET	III
SECTION DE FONCTIONNEMENT – DETAIL DES RECETTES	A2

Chap/ art(1)	Libellé (1)	Pour mémoire Budget primitif 2016	Vote du Budget 2017
013	Atténuation de charges	0,00	0,00
70	Produits des services, du domaine et ventes diverses	70 000,00	80 000,00
7088	Aut.Prod.Act.Ann.(Ab.Vent.Ouv)	70 000,00	80 000,00
73	Impôts et taxes	34 500,00	27 500,00
73372	Droit stationnement divers	34 500,00	27 500,00
74	Dotations et participations	0,00	0,00
75	Autres produits de gestion courante	303 800,00	300 400,00
7521	Location de bâtiments	135 230,00	135 580,00
7522	Location de terrains	6 000,00	5 800,00
7552	Pr. Charge Déf. Budg. Ann.	157 850,00	154 300,00
758	Prod. divers de Gest. courante	4 720,00	4 720,00
TOTAL = RECETTES DE GESTION DES SERVICES (a) = 70+73+74+75+013		408 300,00	407 900,00
76	Produits financiers (b)	0,00	0,00
77	Produits exceptionnels (c)	0,00	0,00
78	Reprises provisions semi-budgétaires (d) (5)	0,00	0,00
TOTAL DES RECETTES REELLES = a+b+c+d		408 300,00	407 900,00

III – VOTE DU BUDGET	III
SECTION DE FONCTIONNEMENT – DETAIL DES RECETTES	A2

Chap/ art(1)	Libellé (1)	Pour mémoire Budget primitif 2016	Vote du Budget 2017
042	<i>Opérat° ordre de transfert entre sections (6) (7) (8)</i>	0,00	0,00
043	<i>Opérat° ordre intérieur de la section. (9)</i>	0,00	0,00
TOTAL DES RECETTES D'ORDRE		0,00	0,00

TOTAL DES RECETTES DE FONCTIONNEMENT DE L'EXERCICE (=total des opérations réelles et d'ordre)	408 300,00	407 900,00
--	-------------------	-------------------

	+	
RESTES A REALISER N-1 (10)		0,00
	+	
R 002 RESULTAT REPORTE OU ANTICIPE (10)		0,00
	=	
TOTAL DES RECETTES DE FONCTIONNEMENT CUMULEES		407 900,00

III – VOTE DU BUDGET	III
SECTION D'INVESTISSEMENT - DETAIL DES DEPENSES	B1

Chap/ art(1)	Libellé (1)	Pour mémoire Budget primitif 2016	Vote du Budget 2017
010	Stocks	0,00	0,00
20	Immobilisations incorporelles (sauf opérations et 204)	5 000,00	5 000,00
2031	Frais d'études	5 000,00	5 000,00
204	Subventions d'équipement versées (hors opérations)	53 000,00	53 000,00
20422	Bâtiments et installations	53 000,00	53 000,00
21	Immobilisations corporelles (hors opérations)	0,00	0,00
22	Immobilisations reçues en affectation (hors opérations)	0,00	0,00
23	Immobilisations en cours (hors opérations)	132 000,00	250 000,00
23135	Aménagement des constructions	132 000,00	250 000,00
	Opérations d'équipement n° ... (5)	0,00	0,00
	Total des dépenses d'équipement	190 000,00	308 000,00
10	Dotations, fonds divers et réserves	16 500,00	0,00
1021	Dotation	16 500,00	0,00
13	Subventions d'investissement	0,00	0,00
16	Emprunts et dettes assimilées	1 400,00	1 800,00
165	Dépôts et cautionnements reçus	1 400,00	1 800,00
18	Compte de liaison affectation (BA, régie)	0,00	0,00
26	Participations et créances rattachées à des participations	0,00	0,00
27	Autres immobilisations financières	0,00	0,00
020	Dépenses imprévues	0,00	0,00
	Total des dépenses financières	17 900,00	1 800,00
45...1	Opé. pour compte de tiers n°... (1 ligne par opé.) (6)		
	Total des dépenses d'opérations pour compte de tiers	0,00	0,00
	TOTAL DEPENSES REELLES	207 900,00	309 800,00

III – VOTE DU BUDGET	III
SECTION D'INVESTISSEMENT - DETAIL DES DEPENSES	B1

Chap/ art(1)	Libellé (1)	Pour mémoire Budget primitif 2016	Vote du Budget 2017
040	<i>Opérat° ordre transfert entre sections (7)</i>	0,00	0,00
	<i>Reprises sur autofinancement antérieur (8)</i>	0,00	0,00
	<i>Charges transférées (9)</i>	0,00	0,00
041	<i>Opérations patrimoniales (10)</i>	0,00	0,00
TOTAL DEPENSES D'ORDRE		0,00	0,00
TOTAL DES DEPENSES D'INVESTISSEMENT DE		207 900,00	309 800,00

+	RESTES A REALISER N-1 (11)	0,00
+	D 001 SOLDE D'EXECUTION NEGATIF REPORTE OU ANTICIPE (11)	0,00
=	TOTAL DES DEPENSES D' INVESTISSEMENT CUMULEES	309 800,00

III – VOTE DU BUDGET	III
SECTION D'INVESTISSEMENT – DETAIL DES RECETTES	B 2

Chap/ art(1)	Libellé (1)	Pour mémoire Budget primitif 2016	Vote du Budget 2017
010	Stocks	0,00	0,00
13	Subventions d'investissement (hors 138)	0,00	101 500,00
1328	Autres	0,00	101 500,00
16	Emprunts et dettes assimilées (hors 165)	0,00	0,00
20	Immobilisations incorporelles (sauf 204)	0,00	0,00
204	Subventions d'équipement versées	0,00	0,00
21	Immobilisations corporelles	0,00	0,00
22	Immobilisations reçues en affectation	0,00	0,00
23	Immobilisations en cours	0,00	0,00
Total des recettes d'équipement		0,00	101 500,00
10	Dotations, fonds divers et réserves	0,00	0,00
138	Autres subventions d'investissement non transférables	0,00	0,00
165	Dépôts et cautionnements reçus	1 400,00	1 800,00
165	Dépôts et cautionnements reçus	1 400,00	1 800,00
18	Compte de liaison: affectation à	0,00	0,00
26	Participations et créances rattachées à des particip.	0,00	0,00
27	Autres immobilisations financières	0,00	0,00
024	<i>Produits des cessions d'immobilisations</i>	0,00	0,00
Total des recettes financières		1 400,00	1 800,00
45...2	Opé pour compte de tiers n°... (1 lig par opé) (5)		
Total des recettes d'opérations pour compte de tiers		0,00	0,00
TOTAL DES RECETTES REELLES		1 400,00	103 300,00

III – VOTE DU BUDGET	III
SECTION D'INVESTISSEMENT – DETAIL DES RECETTES	B 2

Chap/ art(1)	Libellé (1)	Pour mémoire Budget primitif 2016	Vote du Budget 2017
021	<i>Virement de la sect° de fonctionnement</i>	0,00	0,00
040	<i>Opérat°ordre transfert entre sections (6) (7) (8)</i>	206 500,00	206 500,00
28041632	<i>Bâtiments et installations</i>	39 000,00	39 000,00
2804412	<i>Bâtiments et installations</i>	42 050,00	42 050,00
28132	<i>Immeubles de rapport</i>	80 500,00	80 500,00
281568	<i>Aut mat. et outil. inc déf.civ</i>	190,00	190,00
281832	<i>Matériel informatique</i>	10 060,00	10 060,00
28188	<i>Autres immo corporelles</i>	34 700,00	34 700,00
TOTAL DES PRELEVEMENTS PROVENANT DE LA SECTION DE FONCTIONNEMENT		206 500,00	206 500,00
041	<i>Opérations patrimoniales (9)</i>	0,00	0,00
TOTAL DES RECETTES D'ORDRE		206 500,00	206 500,00
TOTAL DES RECETTES D'INVESTISSEMENT DE L'EXERCICE (= Total des recettes réelles et d'ordre)		207 900,00	309 800,00

+	RESTES A REALISER N-1 (10)	0,00
+	R 001 SOLDE D'EXECUTION POSITIF REPORTE OU ANTICIPE (10)	0,00
=	TOTAL DES RECETTES D' INVESTISSEMENT CUMULEES	309 800,00

VILLE DE SAUMUR

BUDGET PRIMITIF 2017

BUDGET ANNEXE

DES LOTISSEMENTS

PROJET

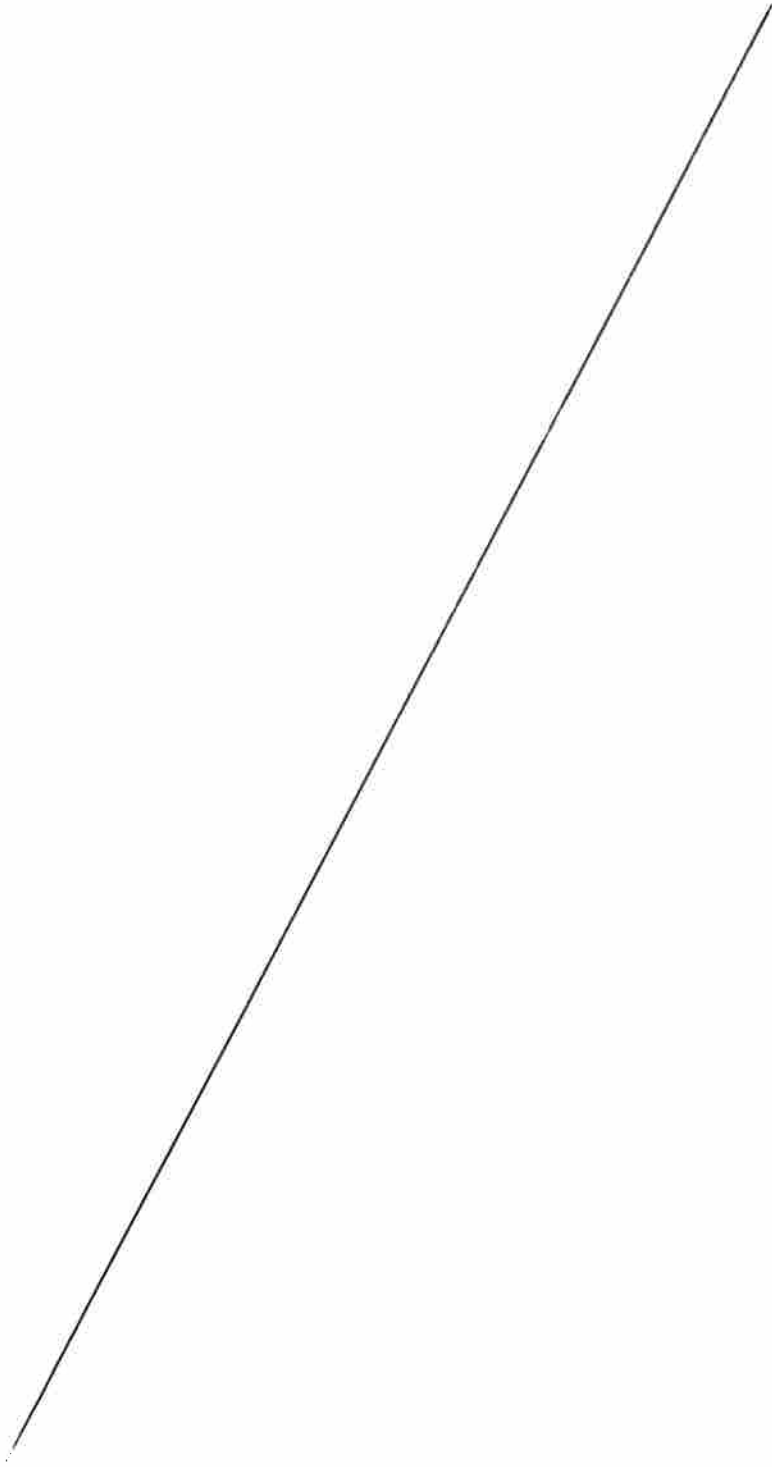

**BUDGET ANNEXE DES LOTISSEMENTS
BUDGET PRIMITIF 2017**

LOTISSEMENT LE CLOS DES JUSTICTIONS - ST HILAIRE ST FLORENT		
	DEPENSES	RECETTES
Etudes et maîtrise d'œuvre	3 000,00	
Travaux d'aménagement des terrains	30 000,00	
Cautions sur cessions de terrains	5 000,00	5 000,00
Cession des terrains		180 000,00
TOTAUX	38 000,00	185 000,00

LOTISSEMENT DES ENVERRIES - ST LAMBERT DES LEVEES		
	DEPENSES	RECETTES
Etudes et maîtrise d'œuvre	2 000,00	
Travaux d'aménagement des terrains	5 000,00	
Cautions sur cessions de terrains	5 000,00	5 000,00
Cession des terrains		55 000,00
TOTAUX	12 000,00	60 000,00

LOTISSEMENT DES PIERRES MARIES - ST LAMBERT DES LEVEES		
	DEPENSES	RECETTES
Etudes et maîtrise d'œuvre	2 000,00	
Travaux d'aménagement des terrains	5 000,00	
Cautions sur cessions de terrains	5 000,00	5 000,00
Cession des terrains		125 000,00
TOTAUX	12 000,00	130 000,00

TOTAUX DES LOTISSEMENTS	62 000,00	375 000,00
--------------------------------	------------------	-------------------

BUDGET VOTE EN SUR EQUILIBRE. OPERATIONS DE TRAVAUX TERMINEES, PHASE DE COMMERCIALISATION EN COURS	+ 313 000
---	------------------

41

II - PRESENTATION GENERALE DU BUDGET	II
SECTION DE FONCTIONNEMENT – CHAPITRES	A2

DEPENSES DE FONCTIONNEMENT

Chap.	Libellé	Pour mémoire Budget primitif 2016	Restes à réaliser N-1	Propositions nouvelles	Vote du Budget 2017
	Total des dépenses de gestion courante	0,00	0,00	0,00	0,00
	Total des dépenses réelles de fonctionnement	0,00	0,00	0,00	0,00
042	Opérat° ordre transfert entre sections (5)	720 000,00		720 000,00	720 000,00
043	Opérat° ordre intérieur de la section (5)	21 000,00		47 000,00	47 000,00
	Total des dépenses d'ordre de fonctionnement	741 000,00		767 000,00	767 000,00
	TOTAL	741 000,00	0,00	767 000,00	767 000,00

+	D 002 RESULTAT REPORTE OU ANTICIPE (2)	0,00
---	---	------

=	TOTAL DES DEPENSES DE FONCTIONNEMENT CUMULEES	767 000,00
---	--	------------

RECETTES DE FONCTIONNEMENT

Chap.	Libellé	Pour mémoire Budget primitif 2016	Restes à réaliser N-1	Propositions nouvelles	Vote du Budget 2017
70	Produits des services, du domaine et ventes diverses	360 000,00	0,00	360 000,00	360 000,00
	Total des recettes de gestion courante	360 000,00	0,00	360 000,00	360 000,00
	Total des recettes réelles de fonctionnement	360 000,00	0,00	360 000,00	360 000,00
042	Opérat° ordre transfert entre sections (5)	360 000,00		360 000,00	360 000,00
043	Opérat° ordre intérieur de la section (5)	21 000,00		47 000,00	47 000,00
	Total des recettes d'ordre de fonctionnement	381 000,00		407 000,00	407 000,00
	TOTAL	741 000,00	0,00	767 000,00	767 000,00

+	R 002 RESULTAT REPORTE OU ANTICIPE (2)	0,00
---	---	------

=	TOTAL DES RECETTES DE FONCTIONNEMENT CUMULEES	767 000,00
---	--	------------

Pour information :

AUTOFINANCEMENT PREVISIONNEL DEGAGE AU PROFIT DE LA SECTION D'INVESTISSEMENT (6)	360 000,00
---	-------------------

Il s'agit, pour un budget voté en équilibre, des ressources propres correspondant à l'excédent des recettes réelles de fonctionnement sur les dépenses réelles de fonctionnement. Il sert à financer le remboursement du capital de la dette et les nouveaux investissements de la commune ou de l'établissement.

II – PRESENTATION GENERALE DU BUDGET	II
SECTION D'INVESTISSEMENT – CHAPITRES	A3

DEPENSES D'INVESTISSEMENT

Chap.	Libellé	Pour mémoire Budget primitif 2016	Restes à réaliser N-1	Propositions nouvelles	Vote du Budget 2017
010	Stocks (5)	21 000,00	0,00	47 000,00	47 000,00
Total des dépenses d'équipement		21 000,00	0,00	47 000,00	47 000,00
16	Emprunts et dettes assimilées	15 000,00	0,00	15 000,00	15 000,00
Total des dépenses financières		15 000,00	0,00	15 000,00	15 000,00
45...1	Total des opé. pour compte de tiers (8)	0,00	0,00	0,00	0,00
Total des dépenses réelles d'investissement		36 000,00	0,00	62 000,00	62 000,00

040	Opérat° ordre transfert entre sections (4)	360 000,00		360 000,00	360 000,00
Total des dépenses d'ordre d'investissement		360 000,00		360 000,00	360 000,00

TOTAL	396 000,00	0,00	422 000,00	422 000,00
--------------	-------------------	-------------	-------------------	-------------------

D 001 SOLDE D'EXECUTION NEGATIF REPORTE OU ANTICIPE (1)	0,00
--	-------------

TOTAL DES DEPENSES D'INVESTISSEMENT CUMULEES	422 000,00
---	-------------------

RECETTES D'INVESTISSEMENT

Chap.	Libellé	Pour mémoire Budget primitif 2016	Restes à réaliser N-1	Propositions nouvelles	Vote du Budget 2017
Total des recettes d'équipement		0,00	0,00	0,00	0,00
165	Dépôts et cautionnements reçus	15 000,00	0,00	15 000,00	15 000,00
Total des recettes financières		15 000,00	0,00	15 000,00	15 000,00
45...2	Total des opé. pour le compte de tiers (8)	0,00	0,00	0,00	0,00
Total des recettes réelles d'investissement		15 000,00	0,00	15 000,00	15 000,00

040	Opérat° ordre transfert entre sections (4)	720 000,00		720 000,00	720 000,00
Total des recettes d'ordre d'investissement		720 000,00		720 000,00	720 000,00

TOTAL	735 000,00	0,00	735 000,00	735 000,00
--------------	-------------------	-------------	-------------------	-------------------

DE D'EXECUTION POSITIF REPORTE OU ANTICIPE (2)	0,00
---	-------------

TOTAL DES RECETTES D'INVESTISSEMENT CUMULEES	735 000,00
---	-------------------

Pour information :

Il s'agit, pour un budget voté en équilibre, des ressources propres correspondant à l'excédent des recettes réelles de fonctionnement sur les dépenses réelles de fonctionnement Il sert à financer le remboursement du capital de la dette et les nouveaux investissements de la commune ou de l'établissement

AUTOFINANCEMENT PREVISIONNEL DEGAGE PAR LA SECTION DE FONCTIONNEMENT (10)	360 000,00
--	-------------------

VILLE DE SAUMUR

BUDGET PRIMITIF 2017

BUDGET ANNEXE

DE LA CHAUFFERIE DU
CHEMIN VERT

PROJET

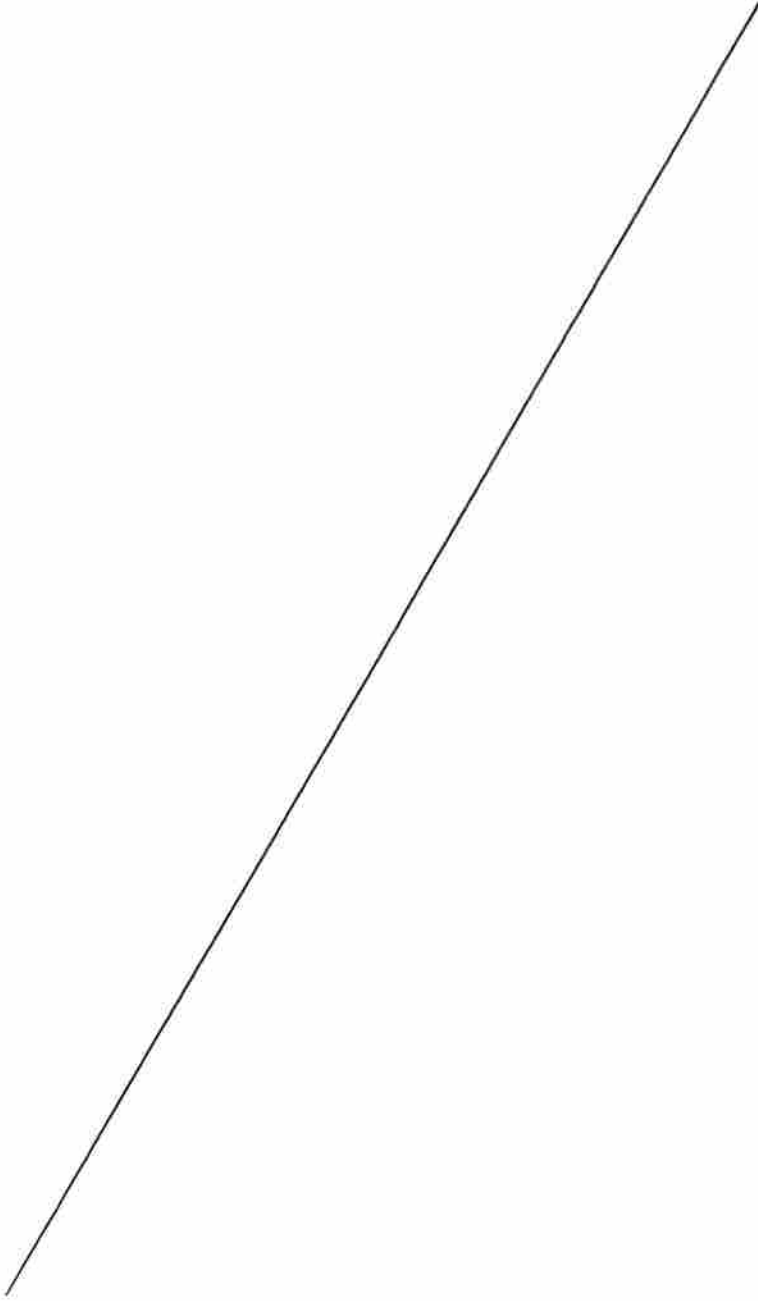

II - PRESENTATION GENERALE DU BUDGET	II
SECTION D'EXPLOITATION – CHAPITRES	A2

DEPENSES D'EXPLOITATION

Chap.	Libellé	Pour mémoire budget primitif 2016	Restes à réaliser N-1	Propositions nouvelles	Vote du Budget 2017
011	Charges à caractère général	705 500,00	0,00	703 500,00	703 500,00
65	Autres charges de gestion courante	25 000,00	0,00	25 000,00	25 000,00
Total des dépenses de gestion des services		730 500,00	0,00	728 500,00	728 500,00
66	Charges financières	11 200,00	0,00	9 000,00	9 000,00
67	Charges exceptionnelles	2 000,00	0,00	2 000,00	2 000,00
022	Dépenses imprévues	9 300,00		28 000,00	28 000,00
Total des dépenses réelles d'exploitation		753 000,00	0,00	767 500,00	767 500,00
023	<i>Virement à la section d'investissement (6)</i>	0,00		0,00	0,00
042	<i>Opérat° ordre transfert entre sections (6)</i>	150 000,00		147 000,00	147 000,00
043	<i>Opérat° ordre intérieur de la section. (6)</i>	0,00		0,00	0,00
Total des dépenses d'ordre d'exploitation		150 000,00		147 000,00	147 000,00
TOTAL		903 000,00	0,00	914 500,00	914 500,00

+	D 002 RESULTAT REPORTE OU ANTICIPE (2)	0,00
=	TOTAL DES DEPENSES D'EXPLOITATION	914 500,00

RECETTES D'EXPLOITATION

Chap.	Libellé	Pour mémoire budget primitif 2016	Restes à réaliser N-1	Propositions nouvelles	Vote du Budget 2017
70	Ventes de produits fabriqués, prestations ...	830 000,00	0,00	837 000,00	837 000,00
Total des recettes de gestion des services		830 000,00	0,00	837 000,00	837 000,00
Total des recettes réelles d'exploitation		830 000,00	0,00	837 000,00	837 000,00
042	<i>Opérat° ordre transfert entre sections (6)</i>	73 000,00		77 500,00	77 500,00
043	<i>Opérat° ordre intérieur de la section. (6)</i>	0,00		0,00	0,00
Total des recettes d'ordre d'exploitation		73 000,00		77 500,00	77 500,00
TOTAL		903 000,00	0,00	914 500,00	914 500,00

+	R 002 RESULTAT REPORTE OU ANTICIPE (2)	0,00
=	TOTAL DES RECETTES D'EXPLOITATION	914 500,00

Pour information :

AUTOFINANCEMENT PREVISIONNEL DEGAGE AU PROFIT DE LA SECTION D'INVESTISSEMENT (8)	69 500,00
---	------------------

Il s'agit, pour un budget voté en équilibre, des ressources propres correspondant à l'excédent des recettes réelles d'exploitation sur les dépenses réelles de fonctionnement. Il sert à financer le remboursement du capital de la dette et les nouveaux investissements de la régie

II – PRESENTATION GENERALE DU BUDGET	II
SECTION D'INVESTISSEMENT – CHAPITRES	A3

DEPENSES D'INVESTISSEMENT

Chap.	Libellé	Pour mémoire budget primitif 2016	Restes à réaliser N-1	Propositions nouvelles	Vote du Budget 2017
20	Immobilisations incorporelles	2 000,00	0,00	3 000,00	3 000,00
21	Immobilisations corporelles	0,00	0,00	500,00	500,00
23	Immobilisations en cours	610 000,00	0,00	460 000,00	460 000,00
	Total des dépenses d'équipement	612 000,00	0,00	463 500,00	463 500,00
16	Emprunts et dettes assimilées	35 000,00	0,00	36 000,00	36 000,00
	Total des dépenses financières	35 000,00	0,00	36 000,00	36 000,00
	Total des dépenses réelles d'investissement	647 000,00	0,00	499 500,00	499 500,00

040	Opérat° ordre transfert entre sections (4)	73 000,00		77 500,00	77 500,00
041	Opérations patrimoniales (4)	0,00		0,00	0,00
	Total des dépenses d'ordre d'investissement	73 000,00		77 500,00	77 500,00

TOTAL		720 000,00	0,00	577 000,00	577 000,00
--------------	--	-------------------	-------------	-------------------	-------------------

D001 SOLDE D'EXECUTION NEGATIF REPORTE	0,00
---	-------------

TOTAL DES DEPENSES D'INVESTISSEMENT	577 000,00
--	-------------------

RECETTES D'INVESTISSEMENT

Chap.	Libellé	Pour mémoire budget primitif 2016	Restes à réaliser N-1	Propositions nouvelles	Vote du Budget 2017
16	Emprunts et dettes assimilées (hors 165)	570 000,00	0,00	430 000,00	430 000,00
	Total des recettes d'équipement	570 000,00	0,00	430 000,00	430 000,00
	Total des recettes financières	0,00	0,00	0,00	0,00
	Total des recettes réelles d'investissement	570 000,00	0,00	430 000,00	430 000,00

021	Virement de la section d'exploitation (4)	0,00		0,00	0,00
040	Opérat° ordre transfert entre sections (4)	150 000,00		147 000,00	147 000,00
041	Opérations patrimoniales (4)	0,00		0,00	0,00
	Total des recettes d'ordre d'investissement	150 000,00		147 000,00	147 000,00

TOTAL		720 000,00	0,00	577 000,00	577 000,00
--------------	--	-------------------	-------------	-------------------	-------------------

R001 SOLDE D'EXECUTION POSITIF REPORTE	0,00
---	-------------

TOTAL DES RECETTES D'INVESTISSEMENT	577 000,00
--	-------------------

Pour information :

Il s'agit, pour un budget voté en équilibre, des ressources propres correspondant à l'excédent des recettes réelles de fonctionnement sur les dépenses réelles de fonctionnement. Il sert à financer le remboursement du capital de la dette et les nouveaux investissements de la régie.

AUTOFINANCEMENT PREVISIONNEL DEGAGE PAR LA SECTION DE FONCTIONNEMENT (8)	69 500,00
---	------------------

III – VOTE DU BUDGET	III
SECTION D'EXPLOITATION – DETAIL DES DEPENSES	A1

Chap/ art (1)	Libellé (1)	Pour mémoire budget primitif 2016	Vote du Budget 2017
011	Charges à caractère général (5) (6)	705 500,00	703 500,00
6110	Soustraction d'exploitation	115 000,00	117 000,00
6111	Sous traitance de production	545 000,00	541 000,00
61558	Autres biens mobiliers	35 000,00	35 000,00
617	Études & recherches	4 000,00	4 000,00
6226	Honoraires	4 500,00	4 500,00
6231	Annonces & insertions	1 000,00	1 000,00
6281	Concours divers (cotisations _z)	1 000,00	1 000,00
012	Charges de personnel et frais assimilés	0,00	0,00
014	Atténuations de produits (7)	0,00	0,00
65	Autres charges de gestion courante	25 000,00	25 000,00
658	Charges diverses de gestion	25 000,00	25 000,00
TOTAL = DEPENSES DE GESTION DES SERVICES (a) = (011+012+014+65)		730 500,00	728 500,00

66	Charges financières (b) (8)	11 200,00	9 000,00
66111	Int.des emprunts et dettes	11 200,00	9 000,00
67	Charges exceptionnelles (c)	2 000,00	2 000,00
6711	Intérêts moratoires	1 000,00	1 000,00
673	Titres annulés	1 000,00	1 000,00
68	Dotations aux prov et aux dépréciations (d) (9)	0,00	0,00
69	Impôts sur les bénéfices et assimilées (e) (10)	0,00	0,00
022	Dépenses imprévues (f)	9 300,00	28 000,00
TOTAL DES DEPENSES REELLES = a+b+c+d+e+f		753 000,00	767 500,00

023	Virement à la section d'investissement	0,00	0,00
042	Opérat° ordre transfert entre sections (11) (12)	150 000,00	147 000,00
6811	Dotation / immob.incorp. corpo	150 000,00	147 000,00
TOTAL DES PRELEVEMENTS AU PROFIT DE LA SECTION D'INVESTISSEMENT		150 000,00	147 000,00
043	Opérat° ordre intérieur de la section	0,00	0,00

TOTAL DES DEPENSES D'ORDRE	150 000,00	147 000,00
-----------------------------------	-------------------	-------------------

TOTAL DES DEPENSES D'EXPLOITATION DE L'EXERCICE (= Total des opérations réelles et d'ordre)	903 000,00	914 500,00
--	-------------------	-------------------

+	RESTES A REALISER N-1 (13)	0,00
---	-----------------------------------	-------------

+	D 002 RESULTAT REPORTE OU ANTICIPE (13)	0,00
---	--	-------------

=	TOTAL DES DEPENSES D'EXPLOITATION CUMULEES	914 500,00
---	---	-------------------

III – VOTE DU BUDGET	III
SECTION D'EXPLOITATION – DETAIL DES RECETTES	A2

Chap/ art(1)	Libellé (1)	Pour mémoire budget primitif 2016	Vote du Budget 2017
013	Atténuation de charges (5)	0,00	0,00
70	Ventes de produits fabriqués, prestations	830 000,00	837 000,00
706	Prestations de services	830 000,00	837 000,00
73	Produits issus de la fiscalité (6)	0,00	0,00
74	Subventions d'exploitation	0,00	0,00
75	Autres produits de gestion courante	0,00	0,00
TOTAL = RECETTES DE GESTION DES SERVICES (a) = 70+73+74+75+013		830 000,00	837 000,00

76	Produits financiers (b)	0,00	0,00
77	Produits exceptionnels (c)	0,00	0,00
78	Reprises sur provisions et dépréciations (d) (7)	0,00	0,00
TOTAL DES RECETTES REELLES = a+b+c+d		830 000,00	837 000,00

042	Opérat° ordre transfert entre sections (8) (9)	73 000,00	77 500,00
777	Quote-part des subventions	73 000,00	77 500,00
043	Opérat° ordre intérieur de la section. (8)	0,00	0,00
TOTAL DES RECETTES D'ORDRE		73 000,00	77 500,00

TOTAL DES RECETTES D'EXPLOITATION DE L'EXERCICE (=total des opérations réelles et d'ordre)	903 000,00	914 500,00
---	-------------------	-------------------

+	RESTES A REALISER N-1 (10)	0,00
+	R 002 RESULTAT REPORTE OU ANTICIPE (10)	0,00
=	TOTAL DES RECETTES D'EXPLOITATION CUMULEES	914 500,00

III – VOTE DU BUDGET	III
SECTION D'INVESTISSEMENT – DETAIL DES DEPENSES	B1

Chap/ art(1)	Libellé (1)	Pour mémoire budget primitif 2016	Vote du Budget 2017
20	Immobilisations incorporelles (hors opérations)	2 000,00	3 000,00
2031	Frais d'études	0,00	2 500,00
2033	Frais d'insertion	2 000,00	500,00
21	Immobilisations corporelles (hors opérations)	0,00	500,00
2154	Matériel industriel	0,00	500,00
22	Immobilisations reçues en affectation (hors op.)	0,00	0,00
23	Immobilisations en cours (hors opérations)	610 000,00	460 000,00
2315	Instal, matériel & outillage	610 000,00	460 000,00
	Opération d'équipement n° (1 ligne par op.) (5)	0,00	0,00
	Total des dépenses d'équipement	612 000,00	463 500,00
10	Dotations, fonds divers et réserves	0,00	0,00
13	Subventions d'investissement	0,00	0,00
16	Emprunts et dettes assimilées	35 000,00	36 000,00
1641	Emprunts en euro	35 000,00	36 000,00
18	Comptes de liaison : affecta° (BA, régie)	0,00	0,00
26	Participat° et créances rattachées	0,00	0,00
27	Autres immobilisations financières	0,00	0,00
020	Dépenses imprévues	0,00	0,00
	Total des dépenses financières	35 000,00	36 000,00
45...1	Opérat. pour compte de tiers n°... (1 ligne par op.)		
	Total des dépenses d'opérations pour compte de tiers	0,00	0,00
	TOTAL DEPENSES REELLES	647 000,00	499 500,00
040	Opérat° ordre transfert entre sections (7) (8)	73 000,00	77 500,00
	Reprises sur autofinancement antérieur	73 000,00	77 500,00
13911	État & établissement nationaux	17 000,00	17 000,00
13912	Régions	50 000,00	52 000,00
13918	Autres sub.d'Equipement	6 000,00	8 500,00
	Charges transférées	0,00	0,00
041	Opérations patrimoniales (9)	0,00	0,00
	TOTAL DEPENSES D'ORDRE	73 000,00	77 500,00

TOTAL DES DEPENSES D'INVESTISSEMENT DE L'EXERCICE (= Total des dépenses réelles et d'ordre)	720 000,00	577 000,00
--	-------------------	-------------------

	+
RESTES A REALISER N-1 (10)	0,00
	+
D 001 SOLDE D'EXECUTION NEGATIF REPORTE OU ANTICIPE	0,00
	=
TOTAL DES DEPENSES D'INVESTISSEMENT CUMULEES	577 000,00

III – VOTE DU BUDGET	III
SECTION D'INVESTISSEMENT – DETAIL DES RECETTES	B 2

Chap/ art(1)	Libellé (1)	Pour mémoire budget primitif 2016	Vote du Budget 2017
13	Subventions d'investissement	0,00	0,00
16	Emprunts et dettes assimilées (hors 165)	570 000,00	430 000,00
1641	Emprunts en euro	570 000,00	430 000,00
20	Immobilisations incorporelles	0,00	0,00
21	Immobilisations corporelles	0,00	0,00
22	Immobilisations reçues en affectation	0,00	0,00
23	Immobilisations en cours	0,00	0,00
Total des recettes d'équipement		570 000,00	430 000,00
10	Dotations, fonds divers et réserves	0,00	0,00
165	Dépôts et cautionnements reçus	0,00	0,00
18	Comptes de liaison : affectations à	0,00	0,00
26	Participations et créances rattachées à des part.	0,00	0,00
27	Autres immobilisations financières	0,00	0,00
Total des recettes financières		0,00	0,00
45...2	Opé pour compte de tiers n°... (1ligne par opé) (5)		
TOTAL DES RECETTES REELLES		570 000,00	430 000,00
021	Virement de la section d'exploitation	0,00	0,00
040	Opérat° ordre transfert. entre sections (6) (7)	150 000,00	147 000,00
28121	Terrains nus	2 000,00	2 000,00
28131	Bâtiments	22 000,00	21 500,00
28135	Installat° générale, agencement	11 000,00	10 500,00
28153	Instal. à caractère spécifique	42 000,00	41 000,00
28154	Matériel industriel	73 000,00	72 000,00
TOTAL DES PRELEVEMENTS PROVENANT DE LA SECTION D'EXPLOITATION		150 000,00	147 000,00
041	Opérations patrimoniales (8)	0,00	0,00
TOTAL DES RECETTES D'ORDRE		150 000,00	147 000,00
TOTAL DES RECETTES D'INVESTISSEMENT DE L'EXERCICE (= Total des recettes réelles et d'ordre)		720 000,00	577 000,00

+	
RESTES A REALISER N-1 (9)	0,00
+	
R 001 SOLDE D'EXECUTION POSITIF REPORTE OU ANTICIPE (9)	0,00
=	
TOTAL DES RECETTES D' INVESTISSEMENT CUMULEES	577 000,00

VILLE DE SAUMUR

BUDGET PRIMITIF 2017

BUDGET ANNEXE

AERODROME DE TERREFORT

PROJET

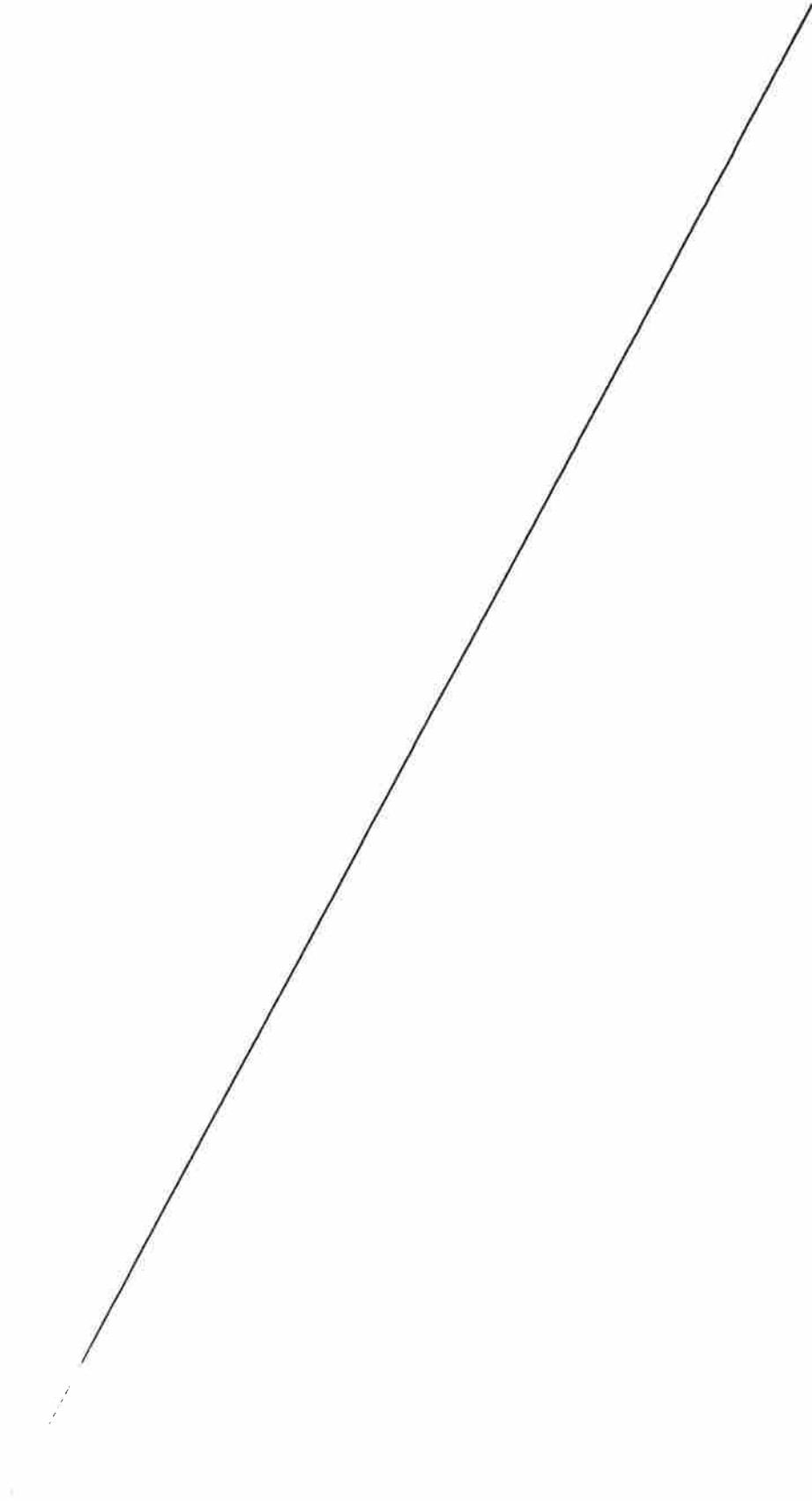

II - PRESENTATION GENERALE DU BUDGET	II
SECTION D'EXPLOITATION - CHAPITRES	A2

DEPENSES D'EXPLOITATION

Chap.	Libellé	Pour mémoire Budget Primitif 2016	Restes à réaliser N-1	Propositions nouvelles	Vote du Budget 2017
011	Charges à caractère général	128 500,00	0,00	122 000,00	122 000,00
012	Charges de personnel et frais assimilés	10 000,00	0,00	10 000,00	10 000,00
	Total des dépenses de gestion des services	138 500,00	0,00	132 000,00	132 000,00
	Total des dépenses réelles d'exploitation	138 500,00	0,00	132 000,00	132 000,00
023	<i>Virement à la section d'investissement (6)</i>	11 000,00		10 000,00	10 000,00
042	<i>Opérat° ordre transfert entre sections (6)</i>	0,00		0,00	0,00
043	<i>Opérat° ordre intérieur de la section. (6)</i>	0,00		0,00	0,00
	Total des dépenses d'ordre d'exploitation	11 000,00		10 000,00	10 000,00
TOTAL		149 500,00	0,00	142 000,00	142 000,00

+	D 002 RESULTAT REPORTE OU	0,00
=	TOTAL DES DEPENSES	
		142 000,00

RECETTES D'EXPLOITATION

Chap.	Libellé	Pour mémoire Budget Primitif 2016	Restes à réaliser N-1	Propositions nouvelles	Vote du Budget 2017
70	Ventes de produits fabriqués, prestations ...	110 000,00	0,00	101 500,00	101 500,00
74	Subventions d'exploitation	2 500,00	0,00	2 500,00	2 500,00
75	Autres produits de gestion courante	37 000,00	0,00	38 000,00	38 000,00
	Total des recettes de gestion des services	149 500,00	0,00	142 000,00	142 000,00
	Total des recettes réelles d'exploitation	149 500,00	0,00	142 000,00	142 000,00
042	<i>Opérat° ordre transfert entre sections (6)</i>	0,00		0,00	0,00
043	<i>Opérat° ordre intérieur de la section. (6)</i>	0,00		0,00	0,00
	Total des recettes d'ordre d'exploitation	0,00		0,00	0,00
TOTAL		149 500,00	0,00	142 000,00	142 000,00

+	R 002 RESULTAT REPORTE OU	0,00
=	TOTAL DES RECETTES	
		142 000,00

Pour information :

AUTOFINANCEMENT PREVISIONNEL DEGAGE AU PROFIT DE LA SECTION D'INVESTISSEMENT (8)	10 000,00
---	------------------

Il s'agit, pour un budget voté en équilibre, des ressources propres correspondant à l'excédent des recettes réelles d'exploitation sur les dépenses réelles de fonctionnement. Il sert à financer le remboursement du capital de la dette et les nouveaux investissements de la régie.

II – PRESENTATION GENERALE DU BUDGET	II
SECTION D'INVESTISSEMENT – CHAPITRES	A3

DEPENSES D'INVESTISSEMENT

Chap.	Libellé	Pour mémoire Budget Primitif 2016	Restes à réaliser N-1	Propositions nouvelles	Vote du Budget 2017
21	Immobilisations corporelles	11 000,00	0,00	10 000,00	10 000,00
	Total des dépenses d'équipement	11 000,00	0,00	10 000,00	10 000,00
	Total des dépenses financières	0,00	0,00	0,00	0,00
	Total des dépenses réelles d'investissement	11 000,00	0,00	10 000,00	10 000,00

040	Opérat° ordre transfert entre sections (4)	0,00		0,00	0,00
041	Opérations patrimoniales (4)	0,00		0,00	0,00
	Total des dépenses d'ordre d'investissement	0,00		0,00	0,00

TOTAL		11 000,00	0,00	10 000,00	10 000,00
--------------	--	------------------	-------------	------------------	------------------

D001 SOLDE D'EXECUTION NEGATIF REPORTE OU ANTICIPE (1)	0,00
---	-------------

TOTAL DES DEPENSES	10 000,00
---------------------------	------------------

RECETTES D'INVESTISSEMENT

Chap.	Libellé	Pour mémoire Budget Primitif 2016	Restes à réaliser N-1	Propositions nouvelles	Vote du Budget 2017
	Total des recettes d'équipement	0,00	0,00	0,00	0,00
	Total des recettes financières	0,00	0,00	0,00	0,00
	Total des recettes réelles d'investissement	0,00	0,00	0,00	0,00

021	Virement de la section d'exploitation (4)	11 000,00		10 000,00	10 000,00
040	Opérat° ordre transfert entre sections (4)	0,00		0,00	0,00
041	Opérations patrimoniales (4)	0,00		0,00	0,00
	Total des recettes d'ordre d'investissement	11 000,00		10 000,00	10 000,00

TOTAL		11 000,00	0,00	10 000,00	10 000,00
--------------	--	------------------	-------------	------------------	------------------

R001 SOLDE D'EXECUTION POSITIF REPORTE OU ANTICIPE (2)	0,00
---	-------------

TOTAL DES RECETTES	10 000,00
---------------------------	------------------

Pour information :

Il s'agit, pour un budget voté en équilibre, des ressources propres correspondant à l'excédent des recettes réelles de fonctionnement sur les dépenses réelles de fonctionnement. Il sert à financer le remboursement du capital de la dette et les nouveaux investissements de la régie.

AUTOFINANCEMENT PREVISIONNEL DEGAGE PAR LA SECTION DE FONCTIONNEMENT (8)	10 000,00
---	------------------

III – VOTE DU BUDGET	III
SECTION D'EXPLOITATION – DETAIL DES DEPENSES	A1

Chap/ art (1)	Libellé	Pour mémoire Budget Primitif 2016	Vote du Budget 2017
011	Charges à caractère général (5) (6)	128 500,00	122 000,00
6061	Fournitures non stockables	2 800,00	2 600,00
6066	Carburants	1 200,00	800,00
6068	Autres matières & fournitures	250,00	100,00
607	Achats de marchandises	105 000,00	100 000,00
6152	sur biens immobiliers	5 000,00	1 500,00
61558	Autres biens mobiliers	400,00	400,00
6156	Maintenance	3 500,00	3 500,00
6161	Multirisques	4 700,00	4 700,00
617	Études & recherches	0,00	1 000,00
6262	Frais de télécommunications	600,00	600,00
627	Services bancaires & assimilés	150,00	100,00
6281	Concours divers (cotisations)	1 900,00	1 900,00
6288	Autres	2 000,00	4 000,00
63512	Taxes foncières	1 000,00	800,00
012	Charges de personnel et frais assimilés	10 000,00	10 000,00
6215	Personnel coll. rattachement	10 000,00	10 000,00
014	Atténuations de produits (7)	0,00	0,00
65	Autres charges de gestion courante	0,00	0,00
TOTAL = DEPENSES DE GESTION DES SERVICES (a) = (011+012+014+65)		138 500,00	132 000,00

66	Charges financières (b) (8)	0,00	0,00
67	Charges exceptionnelles (c)	0,00	0,00
68	Dotations aux prov et aux dépréciations (d) (9)	0,00	0,00
69	Impôts sur les bénéfices et assimilées (e) (10)	0,00	0,00
022	Dépenses imprévues (f)	0,00	0,00
TOTAL DES DEPENSES REELLES = a+b+c+d+e+f		138 500,00	132 000,00

III – VOTE DU BUDGET	III
SECTION D'EXPLOITATION – DETAIL DES DEPENSES	A1

Chap/ art (1)	Libellé	Pour mémoire Budget Primitif 2016	Vote du Budget 2017
023	<i>Virement à la section d'investissement</i>	11 000,00	10 000,00
042	<i>Opérat° ordre transfert entre sections (11) (12)</i>	0,00	0,00
TOTAL DES PRELEVEMENTS AU PROFIT DE LA SECTION D'INVESTISSEMENT		11 000,00	10 000,00
043	<i>Opérat° ordre intérieur de la section</i>	0,00	0,00

TOTAL DES DEPENSES D'ORDRE	11 000,00	10 000,00
-----------------------------------	-----------	-----------

TOTAL DES DEPENSES D'EXPLOITATION DE L'EXERCICE (= Total des opérations réelles et d'ordre)	149 500,00	142 000,00
--	------------	------------

+

RESTES A REALISER N-1 (13)	0,00
-----------------------------------	------

+

D 002 RESULTAT REPORTE OU ANTICIPE (13)	0,00
--	------

=

TOTAL DES DEPENSES D'EXPLOITATION CUMULEES	142 000,00
---	------------

III – VOTE DU BUDGET	III
SECTION D'EXPLOITATION – DETAIL DES RECETTES	A2

Chap/ art(1)	Libellé (1)	Pour mémoire Budget Primitif 2016	Vote du Budget 2017
013	Atténuation de charges (5)	0,00	0,00
70	Ventes de produits fabriqués, prestations	110 000,00	101 500,00
707	Ventes de marchandises	108 000,00	100 000,00
7088	Autre produit activité annexe	2 000,00	1 500,00
73	Produits issus de la fiscalité (6)	0,00	0,00
74	Subventions d'exploitation	2 500,00	2 500,00
74	SUBVENTIONS D'EXPLOITATION	2 500,00	2 500,00
75	Autres produits de gestion courante	37 000,00	38 000,00
752	Revenus immeubles non affectés	37 000,00	38 000,00
TOTAL = RECETTES DE GESTION DES SERVICES (a) = 70+73+74+75+013		149 500,00	142 000,00

76	Produits financiers (b)	0,00	0,00
77	Produits exceptionnels (c)	0,00	0,00
78	Reprises sur provisions et dépréciations (d) (7)	0,00	0,00
TOTAL DES RECETTES REELLES = a+b+c+d		149 500,00	142 000,00

III – VOTE DU BUDGET	III
SECTION D'EXPLOITATION – DETAIL DES RECETTES	A2

Chap/ art(1)	Libellé (1)	Pour mémoire Budget Primitif 2016	Vote du Budget 2017
042	<i>Opérat° ordre transfert entre sections (8) (9)</i>	0,00	0,00
043	<i>Opérat° ordre intérieur de la section. (8)</i>	0,00	0,00
TOTAL DES RECETTES D'ORDRE		0,00	0,00

TOTAL DES RECETTES D'EXPLOITATION DE L'EXERCICE (=total des opérations réelles et d'ordre)	149 500,00	142 000,00
---	-------------------	-------------------

	+
RESTES A REALISER N-1 (10)	0,00
	+
R 002 RESULTAT REPORTE OU ANTICIPE (10)	0,00
	=
TOTAL DES RECETTES D'EXPLOITATION CUMULEES	142 000,00

III – VOTE DU BUDGET	III
SECTION D'INVESTISSEMENT– DETAIL DES DEPENSES	B1

Chap/ art(1)	Libellé (1)	Pour mémoire Budget Primitif 2016	Vote du Budget 2017
20	Immobilisations incorporelles (hors opérations)	0,00	0,00
21	Immobilisations corporelles (hors opérations)	11 000,00	10 000,00
2135	Installat° générale,construct°	11 000,00	10 000,00
22	Immobilisations reçues en affectation (hors op.)	0,00	0,00
23	Immobilisations en cours (hors opérations)	0,00	0,00
	Opération d'équipement n° (1 ligne par op.) (5)	0,00	0,00
	Total des dépenses d'équipement	11 000,00	10 000,00
10	Dotations, fonds divers et réserves	0,00	0,00
13	Subventions d'investissement	0,00	0,00
16	Emprunts et dettes assimilées	0,00	0,00
18	Comptes de liaison : affecta° (BA, régie)	0,00	0,00
26	Participat° et créances rattachées	0,00	0,00
27	Autres immobilisations financières	0,00	0,00
020	Dépenses imprévues	0,00	0,00
	Total des dépenses financières	0,00	0,00
45...1	Opérat. pour compte de tiers n°... (1 ligne par op.)		
	Total des dépenses d'opérations pour compte de tiers	0,00	0,00
	TOTAL DEPENSES REELLES	11 000,00	10 000,00
040	Opérat° ordre transfert entre sections (7) (8)	0,00	0,00
	Reprises sur autofinancement antérieur	0,00	0,00
	Charges transférées	0,00	0,00
041	Opérations patrimoniales (9)	0,00	0,00
	TOTAL DEPENSES D'ORDRE	0,00	0,00

TOTAL DES DEPENSES D'INVESTISSEMENT DE L'EXERCICE (= Total des dépenses réelles et d'ordre)	11 000,00	10 000,00
--	------------------	------------------

RESTES A REALISER N-1 (10)	0,00
+	
D 001 SOLDE D'EXECUTION NEGATIF REPORTE OU ANTICIPE	0,00
+	
=	
TOTAL DES DEPENSES D'INVESTISSEMENT CUMULEES	10 000,00

III – VOTE DU BUDGET	III
SECTION D'INVESTISSEMENT – DETAIL DES RECETTES	B 2

Chap/ art(1)	Libellé (1)	Pour mémoire Budget Primitif 2016	Vote du Budget 2017
13	Subventions d'investissement	0,00	0,00
16	Emprunts et dettes assimilées (hors 165)	0,00	0,00
20	Immobilisations incorporelles	0,00	0,00
21	Immobilisations corporelles	0,00	0,00
22	Immobilisations reçues en affectation	0,00	0,00
23	Immobilisations en cours	0,00	0,00
Total des recettes d'équipement		0,00	0,00
10	Dotations, fonds divers et réserves	0,00	0,00
165	Dépôts et cautionnements reçus	0,00	0,00
18	Comptes de liaison : affectations à	0,00	0,00
26	Participations et créances rattachées à des part.	0,00	0,00
27	Autres immobilisations financières	0,00	0,00
Total des recettes financières		0,00	0,00
45...2	Opé pour compte de tiers n°... (1ligne par opé) (5)		
TOTAL DES RECETTES REELLES		0,00	0,00
021	Virement de la section d'exploitation	11 000,00	10 000,00
040	Opérat° ordre transfert. entre sections (6) (7)	0,00	0,00
TOTAL DES PRELEVEMENTS PROVENANT DE LA SECTION D'EXPLOITATION		11 000,00	10 000,00
041	Opérations patrimoniales (8)	0,00	0,00
TOTAL DES RECETTES D'ORDRE		11 000,00	10 000,00
TOTAL DES RECETTES D'INVESTISSEMENT DE L'EXERCICE (= Total des recettes réelles et d'ordre)		11 000,00	10 000,00

+	RESTES A REALISER N-1 (9)	0,00
+	R 001 SOLDE D'EXECUTION POSITIF REPORTE OU ANTICIPE (9)	0,00
=	TOTAL DES RECETTES D' INVESTISSEMENT CUMULEES	10 000,00

VILLE DE SAUMUR

BUDGET PRIMITIF 2017

BUDGET ANNEXE

CAMPING ET CIS

PROJET

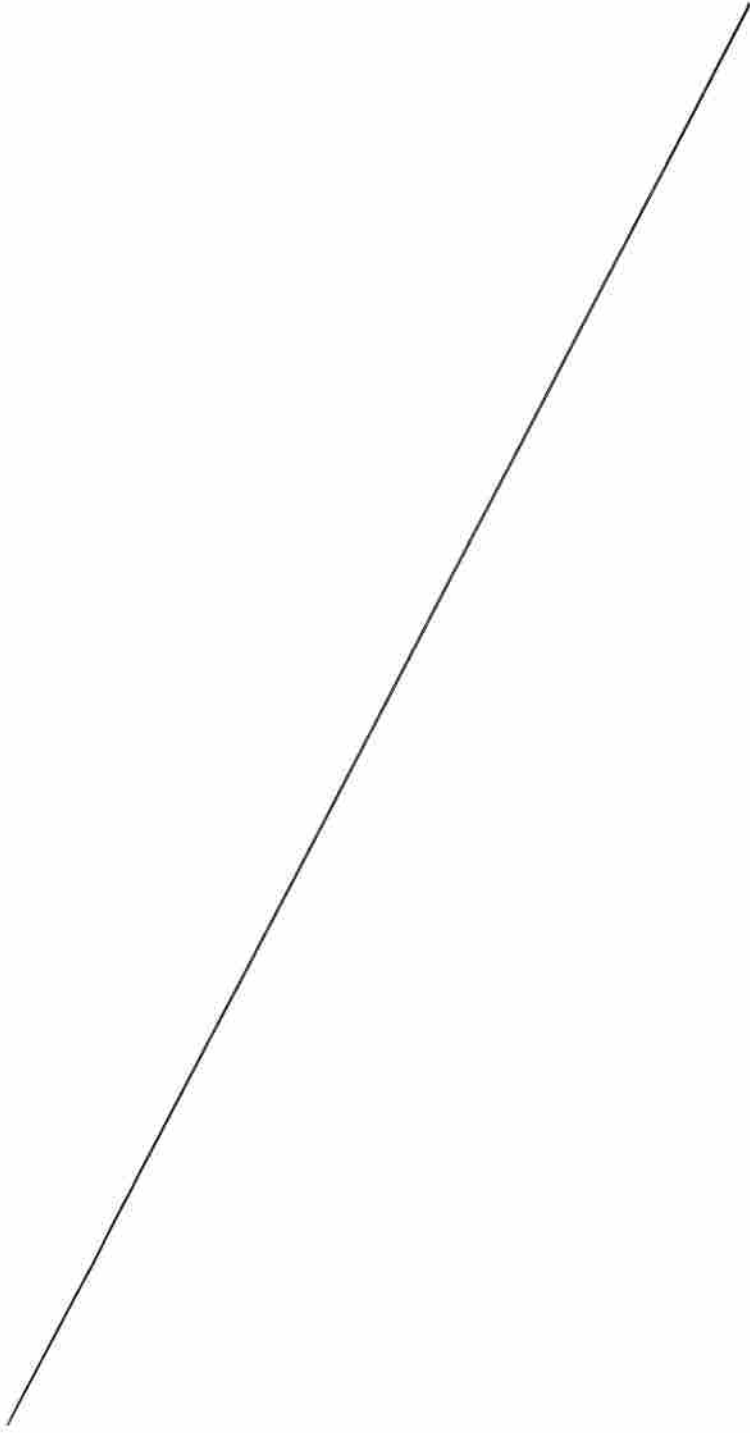

II - PRESENTATION GENERALE DU BUDGET	II
SECTION D'EXPLOITATION – CHAPITRES	A2

DEPENSES D'EXPLOITATION

Ch ap.	Libellé	Pour mémoire Budget Primitif 2016	Restes à réaliser N-1	Propositions nouvelles	Votedu Budget 2017
011	Charges à caractère général	12 300,00	0,00	14 300,00	14 300,00
	Total des dépenses de gestion des services	12 300,00	0,00	14 300,00	14 300,00
	Total des dépenses réelles d'exploitation	12 300,00	0,00	14 300,00	14 300,00
023	Virement à la section d'investissement (6)	0,00		0,00	0,00
042	Opérat° ordre transfert entre sections (6)	120 700,00		120 700,00	120 700,00
043	Opérat° ordre intérieur de la section. (6)	0,00		0,00	0,00
	Total des dépenses d'ordre d'exploitation	120 700,00		120 700,00	120 700,00
	TOTAL	133 000,00	0,00	135 000,00	135 000,00

+	D 002 RESULTAT REPORTE OU ANTICIPE (2)	0,00
=	TOTAL DES DEPENSES D'EXPLOITATION	135 000,00

RECETTES D'EXPLOITATION

Ch ap.	Libellé	Pour mémoire Budget Primitif 2016	Restes à réaliser N-1	Propositions nouvelles	Votedu Budget 2017
75	Autres produits de gestion courante	108 000,00	0,00	120 000,00	120 000,00
	Total des recettes de gestion des services	108 000,00	0,00	120 000,00	120 000,00
77	Produits exceptionnels	25 000,00	0,00	15 000,00	15 000,00
	Total des recettes réelles d'exploitation	133 000,00	0,00	135 000,00	135 000,00
042	Opérat°ordre transfert entre sections (6)	0,00		0,00	0,00
043	Opérat° ordre intérieur de la section. (6)	0,00		0,00	0,00
	Total des recettes d'ordre d'exploitation	0,00		0,00	0,00
	TOTAL	133 000,00	0,00	135 000,00	135 000,00

+	R 002 RESULTAT REPORTE OU ANTICIPE (2)	0,00
=	TOTAL DES RECETTES D'EXPLOITATION	135 000,00

Pour information :

AUTOFINANCEMENT PREVISIONNEL DEGAGE AU PROFIT DE LA SECTION D'INVESTISSEMENT (8)	120 700,00
---	-------------------

Il s'agit, pour un budget voté en équilibre, des ressources propres correspondant à l'excédent des recettes réelles d'exploitation sur les dépenses réelles de fonctionnement. Il sert à financer le remboursement du capital de la dette et les nouveaux investissements de la régie.

II – PRESENTATION GENERALE DU BUDGET	II
SECTION D'INVESTISSEMENT – CHAPITRES	A3

DEPENSES D'INVESTISSEMENT

Chap.	Libellé	Pour mémoire Budget Primitif 2016	Restes à réaliser N-1	Propositions nouvelles	Vote du Budget 2017
23	Immobilisations en cours	120 700,00	0,00	120 700,00	120 700,00
	Total des dépenses d'équipement	120 700,00	0,00	120 700,00	120 700,00
	Total des dépenses financières	0,00	0,00	0,00	0,00
	Total des dépenses réelles d'investissement	120 700,00	0,00	120 700,00	120 700,00
040	<i>Opérat° ordre transfert entre sections (4)</i>	0,00		0,00	0,00
041	<i>Opérations patrimoniales (4)</i>	0,00		0,00	0,00
	Total des dépenses d'ordre d'investissement	0,00		0,00	0,00
TOTAL		120 700,00	0,00	120 700,00	120 700,00

+

D001 SOLDE D'EXECUTION NEGATIF	0,00
---------------------------------------	-------------

=

TOTAL DES DEPENSES D'INVESTISSEMENT	120 700,00
--	-------------------

RECETTES D'INVESTISSEMENT

Chap.	Libellé	Pour mémoire Budget Primitif 2016 (1)	Restes à réaliser N-1 (2)	Propositions nouvelles	Vote du Budget 2017
	Total des recettes d'équipement	0,00	0,00	0,00	0,00
	Total des recettes financières	0,00	0,00	0,00	0,00
	Total des recettes réelles d'investissement	0,00	0,00	0,00	0,00
021	<i>Virement de la section d'exploitation (4)</i>	0,00		0,00	0,00
040	<i>Opérat° ordre transfert entre sections (4)</i>	120 700,00		120 700,00	120 700,00
041	<i>Opérations patrimoniales (4)</i>	0,00		0,00	0,00
	Total des recettes d'ordre d'investissement	120 700,00		120 700,00	120 700,00
TOTAL		120 700,00	0,00	120 700,00	120 700,00

+

R001 SOLDE D'EXECUTION POSITIF	0,00
---------------------------------------	-------------

=

TOTAL DES RECETTES	120 700,00
---------------------------	-------------------

Pour information :

Il s'agit, pour un budget voté en équilibre, des ressources propres correspondant à l'excédent des recettes réelles de fonctionnement sur les dépenses réelles de fonctionnement. Il sert à financer le remboursement du capital de la dette et les nouveaux investissements de la régie.

AUTOFINANCEMENT PREVISIONNEL DEGAGE PAR LA SECTION DE FONCTIONNEMENT (8)	120 700,00
---	-------------------

III – VOTE DU BUDGET	III
SECTION D'EXPLOITATION – DETAIL DES DEPENSES	A1

Chap/ art (1)	Libellé (1)	Pour mémoire Budget Primitif 2016	Vote du Budget 2017
011	Charges à caractère général (5) (6)	12 300,00	14 300,00
6226	Honoraires	10 000,00	10 000,00
6288	Autres services extérieurs div	2 300,00	4 300,00
012	Charges de personnel et frais assimilés	0,00	0,00
014	Atténuations de produits (7)	0,00	0,00
65	Autres charges de gestion courante	0,00	0,00
TOTAL = DEPENSES DE GESTION DES SERVICES (a) = (011+012+014+65)		12 300,00	14 300,00

66	Charges financières (b) (8)	0,00	0,00
67	Charges exceptionnelles (c)	0,00	0,00
68	Dotations aux prov et aux dépréciations (d) (9)	0,00	0,00
69	Impôts sur les bénéfices et assimilées (e) (10)	0,00	0,00
022	Dépenses imprévues (f)	0,00	0,00
TOTAL DES DEPENSES REELLES = a+b+c+d+e+f		12 300,00	14 300,00

023	<i>Virement à la section d'investissement</i>	0,00	0,00
042	<i>Opérat° ordre transfert entre sections (11) (12)</i>	120 700,00	120 700,00
6811	<i>Dotation / immob.incorp, corpo</i>	120 700,00	120 700,00
TOTAL DES PRELEVEMENTS AU PROFIT DE LA SECTION D'INVESTISSEMENT		120 700,00	120 700,00
043	<i>Opérat° ordre intérieur de la section</i>	0,00	0,00

TOTAL DES DEPENSES D'ORDRE	120 700,00	120 700,00
-----------------------------------	-------------------	-------------------

TOTAL DES DEPENSES D'EXPLOITATION DE L'EXERCICE (= Total des opérations réelles et d'ordre)	133 000,00	135 000,00
--	-------------------	-------------------

+	RESTES A REALISER N-1 (13)	0,00
---	-----------------------------------	-------------

+	D 002 RESULTAT REPORTE OU ANTICIPE (13)	0,00
---	--	-------------

=	TOTAL DES DEPENSES D'EXPLOITATION CUMULEES	135 000,00
---	---	-------------------

III – VOTE DU BUDGET	III
SECTION D'EXPLOITATION – DETAIL DES RECETTES	A2

Chap/ art(1)	Libellé (1)	Pour mémoire Budget primitif 2016	Vote du Budget 2017
013	Atténuation de charges (5)	0,00	0,00
70	Ventes de produits fabriqués, prestations	0,00	0,00
73	Produits issus de la fiscalité (6)	0,00	0,00
74	Subventions d'exploitation	0,00	0,00
75	Autres produits de gestion courante	108 000,00	120 000,00
751	Redevances pour concessions	0,00	120 000,00
752	Revenus immeubles non affectés	108 000,00	0,00
TOTAL = RECETTES DE GESTION DES SERVICES (a) = 70+73+74+75+013		108 000,00	120 000,00

76	Produits financiers (b)	0,00	0,00
77	Produits exceptionnels (c)	25 000,00	15 000,00
7718	Autres produits exceptionnels	25 000,00	15 000,00
78	Reprises sur provisions et dépréciations (d) (7)	0,00	0,00
TOTAL DES RECETTES REELLES = a+b+c+d		133 000,00	135 000,00

042	<i>Opérat° ordre transfert entre sections (8) (9)</i>	<i>0,00</i>	<i>0,00</i>
043	<i>Opérat° ordre intérieur de la section. (8)</i>	<i>0,00</i>	<i>0,00</i>
TOTAL DES RECETTES D'ORDRE		0,00	0,00

TOTAL DES RECETTES D'EXPLOITATION DE L'EXERCICE (=total des opérations réelles et d'ordre)	133 000,00	135 000,00
---	-------------------	-------------------

+	RESTES A REALISER N-1 (10)	0,00
+	R 002 RESULTAT REPORTE OU ANTICIPE (10)	0,00
=	TOTAL DES RECETTES D'EXPLOITATION CUMULEES	135 000,00

III – VOTE DU BUDGET	III
SECTION D'INVESTISSEMENT– DETAIL DES DEPENSES	B1

Chap/ art(1)	Libellé (1)	Pour mémoire Budget primitif 2016	Vote du Budget 2017
20	Immobilisations incorporelles (hors opérations)	0,00	0,00
21	Immobilisations corporelles (hors opérations)	0,00	0,00
22	Immobilisations reçues en affectation (hors op.)	0,00	0,00
23	Immobilisations en cours (hors opérations)	120 700,00	120 700,00
2312	Terrains	120 700,00	120 700,00
	Opération d'équipement n° (1 ligne par op.) (5)	0,00	0,00
	Total des dépenses d'équipement	120 700,00	120 700,00
10	Dotations, fonds divers et réserves	0,00	0,00
13	Subventions d'investissement	0,00	0,00
16	Emprunts et dettes assimilées	0,00	0,00
18	Comptes de liaison : affecta° (BA, régie)	0,00	0,00
26	Participat° et créances rattachées	0,00	0,00
27	Autres immobilisations financières	0,00	0,00
020	Dépenses imprévues	0,00	0,00
	Total des dépenses financières	0,00	0,00
45...1	Opérat. pour compte de tiers n°... (1 ligne par op.)		
	Total des dépenses d'opérations pour compte de tiers	0,00	0,00
	TOTAL DEPENSES REELLES	120 700,00	120 700,00
040	Opérat° ordre transfert entre sections (7) (8)	0,00	0,00
	Reprises sur autofinancement antérieur	0,00	0,00
	Charges transférées	0,00	0,00
041	Opérations patrimoniales (9)	0,00	0,00
	TOTAL DEPENSES D'ORDRE	0,00	0,00

TOTAL DES DEPENSES D'INVESTISSEMENT DE L'EXERCICE (= Total des dépenses réelles et d'ordre)	120 700,00	120 700,00
--	-------------------	-------------------

	+	
RESTES A REALISER N-1 (10)		0,00
	+	
D 001 SOLDE D'EXECUTION NEGATIF REPORTE OU ANTICIPE		0,00
	=	
TOTAL DES DEPENSES D'INVESTISSEMENT CUMULEES		120 700,00

III – VOTE DU BUDGET	III
SECTION D'INVESTISSEMENT – DETAIL DES RECETTES	B 2

Chap/ art(1)	Libellé (1)	Pour mémoire Budget Primitif 2016	Vote du Budget 2017
13	Subventions d'investissement	0,00	0,00
16	Emprunts et dettes assimilées (hors 165)	0,00	0,00
20	Immobilisations incorporelles	0,00	0,00
21	Immobilisations corporelles	0,00	0,00
22	Immobilisations reçues en affectation	0,00	0,00
23	Immobilisations en cours	0,00	0,00
	Total des recettes d'équipement	0,00	0,00
10	Dotations, fonds divers et réserves	0,00	0,00
165	Dépôts et cautionnements reçus	0,00	0,00
18	Comptes de liaison : affectations à	0,00	0,00
26	Participations et créances rattachées à des part.	0,00	0,00
27	Autres immobilisations financières	0,00	0,00
	Total des recettes financières	0,00	0,00
45...2	Opé pour compte de tiers n°... (1 ligne par opé) (5)		
	TOTAL DES RECETTES REELLES	0,00	0,00
021	Virement de la section d'exploitation	0,00	0,00
040	Opérat° ordre transfert. entre sections (6) (7)	120 700,00	120 700,00
28131	Bâtiments	120 700,00	120 700,00
	TOTAL DES PRELEVEMENTS PROVENANT DE LA SECTION D'EXPLOITATION	120 700,00	120 700,00
041	Opérations patrimoniales (8)	0,00	0,00
	TOTAL DES RECETTES D'ORDRE	120 700,00	120 700,00
	TOTAL DES RECETTES D'INVESTISSEMENT DE L'EXERCICE (= Total des recettes réelles et d'ordre)	120 700,00	120 700,00

	+	
RESTES A REALISER N-1 (9)		0,00
	+	
R 001 SOLDE D'EXECUTION POSITIF REPORTE OU ANTICIPE (9)		0,00
	=	
TOTAL DES RECETTES D' INVESTISSEMENT CUMULEES		120 700,00

COMMUNAUTE D'AGGLOMERATION SAUMUR LOIRE DEVELOPPEMENT – ADOPTION DES ATTRIBUTIONS DE COMPENSATION DEFINITIVE 2016 ET PROVISOIRE 2017

1. Dettes transférées (équipements sportifs et culturels)

Par délibération n° 2002/17 du 21 février 2002, le Conseil Communautaire avait approuvé le principe de réactualisation des attributions de compensation en fonction de l'évolution des taux pour les emprunts à taux variables concernant les équipements sportifs et culturels transférés à la Communauté d'Agglomération par la Ville de SAUMUR.

Les ajustements suivants sont apportés aux montants des charges transférées :

Pour l'année 2016 (Annexe 1) :	
- Ville de SAUMUR	- 351,80 €
et pour l'année 2017 (Annexe 2) :	
- Ville de SAUMUR	- 70 591,06 €

Trois emprunts transférés par la Ville de SAUMUR restent en cours sur cet exercice 2016. Deux d'entre eux arrivant à terme au 31/12/2016, l'Attribution de Compensation provisoire pour 2017 fait l'objet d'un ajustement.

2. Plan Local d'Urbanisme Intercommunal (PLUI)

Par délibération n° 2015/097-DC du 24 septembre 2015, SAUMUR agglomération s'est dotée de la compétence en matière de PLUI. Dans le cadre de ce transfert, la Commission Locale d'Evaluation des Charges Transférées (CLECT) du 15 mars 2016 a procédé à l'analyse des coûts transférés par les communes à SAUMUR agglomération.

La répercussion des coûts est la suivante :

Communes	Type de document		Population DGF 2015	Enveloppe 1	Enveloppe 2		Enveloppe 3	TOTAL
				Forfait / hab 0,80 €	Cotisation / hab	Montant	Forfait / hab 0,50 €	
ALLONNES	PLU	SRU	3 129	2 503,20	0,50	1 564,50	1 564,50	5 632,20
ANTOIGNE	RNU		494	395,20	1,00	494,00	247,00	1 136,20
ARTANNES-SUR-THOUET	PLU	GRE	441	352,80	0,25	110,25	220,50	683,55
BRAIN-SUR-SUR-ALLONNES	PLU	GRE	2 093	1 674,40	0,25	523,25	1 046,50	3 244,15
BREZE	PLU	SRU	1 340	1 072,00	0,50	670,00	670,00	2 412,00
BROSSAY	PLU	SRU	366	292,80	0,50	183,00	183,00	658,80
CHACE	PLU	SRU	1 377	1 101,60	0,50	688,50	688,50	2 478,60
CIZAY-LA-MADELEINE	CC		529	423,20	1,00	529,00	264,50	1 216,70
COURCHAMPS	CC		497	397,60	1,00	497,00	248,50	1 143,10
DISTRE	PLU	SRU	1 781	1 424,80	0,50	890,50	890,50	3 205,80
EPIEDS	RNU	SRU	756	604,80	0,50	378,00	378,00	1 360,80
FONTEVRAUD-L'ABBAYE	PLU	GRE	1 641	1 312,80	0,25	410,25	820,50	2 543,55
LA BREILLE-LES-PINS	PLU	SRU	628	502,40	0,50	314,00	314,00	1 130,40
LE COUDRAY-MACOUARD	POS		956	764,80	0,75	717,00	478,00	1 959,80
LE PUY-NOTRE-DAME	PLU	SRU	1 338	1 070,40	0,50	669,00	669,00	2 408,40
LE VAUDELNAY	PLU	SRU	1 269	1 015,20	0,50	634,50	634,50	2 284,20
MONTREUIL-BELLAY	PLU	GRE	4 394	3 515,20	0,25	1 098,50	2 197,00	6 810,70
MONTSOREAU	PLU	SRU	572	457,60	0,50	286,00	286,00	1 029,60
NEUILLE	PLU	SRU	1 026	820,80	0,50	513,00	513,00	1 846,80
PARNAY	PLU	GRE	521	416,80	0,25	130,25	260,50	807,55
ROU-MARSON	POS		719	575,20	0,75	539,25	359,50	1 473,95
SAUMUR (*)	PLU	SRU	29 737	23 789,60	0,50	5 151,50	14 868,50	43 809,60
SOUZAY-CHAMPIGNY	PLU	GRE	843	674,40	0,25	210,75	421,50	1 306,65
SAINT-CYR-EN-BOURG	PLU	GRE	994	795,20	0,25	248,50	497,00	1 540,70
SAINT-JUST-SUR-DIVE	PLU	SRU	422	337,60	0,50	211,00	211,00	759,60
SAINT-MACAIRE-DU-BOIS	CC		495	396,00	1,00	495,00	247,50	1 138,50
TURQUANT	PLU	GRE	616	492,80	0,25	154,00	308,00	954,80
VARENNES-SUR-LOIRE	PLU	SRU	1 973	1 578,40	0,50	986,50	986,50	3 551,40
VARRAINS	PLU	SRU	1 265	1 012,00	0,50	632,50	632,50	2 277,00
VERRIE	PLU	GRE	469	375,20	0,25	117,25	234,50	726,95
VILLEBERNIER	PLU	SRU	1 525	1 220,00	0,50	762,50	762,50	2 745,00
VIVY	PLU	GRE	2 576	2 060,80	0,25	644,00	1 288,00	3 992,80
TOTAL GENERAL			66 782,00	53 425,60		21 453,25	33 391,00	108 269,85

(*) La commune de Saumur a réalisé un diagnostic « Grenelle » validé en 2016 pour 16 195 € HT. Une grande partie de cette étude pouvant être reprise pour l'élaboration du PLUI, 60% de cette étude sont déduits de la participation de la Ville de Saumur pour la première année, soit 9 717 € pour 2016.

Sur proposition de la CLECT du 15 mars 2016, le Conseil Communautaire, lors de sa séance du 1^{er} décembre 2016, a approuvé les montants actualisés des attributions de compensation définitive 2016 et provisoire 2017 suivants (annexe 3) :

	Attribution de compensation 2016 définitive	Attribution de compensation 2017 provisoire
SAUMUR	2 592 163,38 €	2 653 037,44 €

Ces montants doivent être adoptés selon les règles de la majorité qualifiée par l'ensemble des conseils municipaux des communes membres de la communauté d'agglomération.

Sur avis de la commission des finances, il est proposé au conseil municipal :

- d'**APPROUVER** le montant des attributions de compensation définitive 2016 et provisoire 2017 telles qu'elles figurent dans le tableau ci-annexé (Annexe 3).

La Directrice,

Le Maire,

Signé

Signé

Valérie TEXIER

Jean-Michel MARCHAND

COMMUNAUTE D'AGGLOMERATION SAUMUR LOIRE DEVELOPPEMENT – ADOPTION DES ATTRIBUTIONS DE COMPENSATION DEFINITIVE 2016 ET PROVISOIRE 2017

Compte-tenu de la création de la Communauté d'Agglomération Saumur Val de Loire au 1^{er} janvier 2017, l'attribution de compensation 2017 sera évolutive et il appartiendra à la future Commission Locale d'Evaluation des Charges Transférées (CLECT) d'en décider les modalités de calcul.

Vu la délibération du conseil communautaire de la Communauté d'Agglomération Saumur Loire Développement (CA SLD) n°2002/17 du 21 février 2002, approuvant le principe de réactualisation des attributions de compensation en fonction de l'évolution des taux pour les emprunts à taux variables transférés à la CA SLD par la Ville de SAUMUR, et concernant les équipements sportifs et culturels,

Vu les délibérations n° 2013/088 et 089-DC du conseil communautaire du 26 septembre 2013 portant sur l'évolution de la compétence de la CA SLD,

Vu la délibération n° 2015/097-DC du 24 septembre 2015 relative au transfert à SAUMUR aggro de la compétence en matière de Plan Local d'Urbanisme,

Vu la délibération n° 2015/158-DC du 10 décembre 2015 relative à l'élaboration d'un Plan Local d'Urbanisme Intercommunal (PLUI) valant programme local de l'habitat,

Vu la délibération n° 2016/037-DC du 23 juin 2016 relative à l'approbation du montant des attributions de compensations provisoires 2016 et à la validation de l'application du régime dérogatoire permettant des ajustements ultérieurs de l'attribution de compensation en fonction des coûts réels de la compétence PLUI,

Vu la délibération n° 2016/XXX du Conseil de la Communauté d'Agglomération Saumur Loire Développement du 1^{er} décembre 2016, approuvant le montant des attributions de compensation définitive 2016 et provisoire 2017, comme suit :

	Attribution de compensation 2016 définitive	Attribution de compensation 2017 provisoire
SAUMUR	2 592 163,38 €	2 653 037,44 €

Considérant que ces montants doivent être adoptés selon les règles de la majorité qualifiée par l'ensemble des conseils municipaux des communes membres de la communauté d'agglomération ;

Vu l'avis de la commission des finances, le conseil municipal, après en avoir délibéré :

- **APPROUVE** le montant des attributions de compensation définitive 2016 et provisoire 2017 telles qu'elles figurent dans le tableau ci-annexé.

ANNEXE 1

ATTRIBUTION DE COMPENSATION
DEFINITIVE 2016

TRANSFERT DETTE - VILLE DE SAUMUR
ETAT DE LA DETTE 2016

Montants en Euro

N° FICHE	ANNÉE RÉALISAT*	LIBELLÉ	PRÊTEUR	DURÉE EN ANNÉE S	TYPE TAUX	INDICE	MARGE (%)	PÉRIODE	CAPITAL	ENCOURS AU 31/12/2016	TAUX CORNU au 14/11/16	① ICNE 2015	②	③	④ = ①-②+③		ANNUITÉ DUE
													ICNE 2016 (constatée au 14/11/2016)	INTÉRÊTS ECHUS EN 2016	CHARGE FINANCIERE 2016	AMORT	
30213	2001	Transfert Piscine et Théâtre bât culturel	S.P.A.V	15	R	EURIBOR12M	0,3	A	508 845,87	0,00	2,20	829,97	0,00	878,08	48,11	35 123,03	35 171,14
30215	2001	Transfert Théâtre structure touristique	DEXIA CREDIT LOCAL	19	V	TAM	0,25	A	293 613,00	76 472,11	0,18	144,52	117,35	150,71	123,54	17 720,36	17 843,90
30216	2001	Transfert piscine Offard	VILLE DE SAUMUR	15	F	TAUX FIXE	0	T	381 122,54	0,00	5,00	144,00	0,00	1 105,72	960,82	35 161,80	36 122,62
TOTAL GENERAL									1 201 581,41	76 472,11		1 119,30	117,35	2 134,51	1 132,47	88 005,19	89 137,68
Régularisation ICNE et Intérêts échus 2015																-180,67	
Base de calcul pour FAC provisoire 2016 (délibération déc 15)																89 290,79	
Actualisation des charges transférées 2016																-351,80	

ANNEXE 2

ATTRIBUTION DE COMPENSATION
PROVISOIRE 2017

TRANSFERT DETTE - VILLE DE SALMUR
ETAT DE LA DETTE 2017 (AU 14/11/2018)

Montants en Euros

N° FICHE	ANNÉE RÉALISAT ¹	LIBELLÉ	PRÊTEUR	DURÉE EN ANNÉES	TYPE TAUX	INDICE	MARGE (%)	PÉRIODE	CAPITAL	ENCOURS AU 31/12/2017	①	②	③	= ①-②+③		
											ICNE 2016 (constatés au 14/11/16)	ICNE 2017 (constatés au 14/11/2016)	INTÉRÊTS ECHUS EN 2017	CHARGE FINANCIERE 2017	AMORT	ANNUITÉ
30215	2001	Transfert Théâtre structure touristique	DEXIA CREDIT LOCAL	19	V	TAM	0.25	A	293 613.00	58 209.50	117.35	89.31	122.36	94.32	18 262.61	18 356.93
TOTAL GENERAL									293 613.00	58 209.50	117.35	89.31	122.36	94.32	18 262.61	18 356.93
											Base de calcul de l'Attribution de Compensation définitive 2018					88 947.99
											Variation des charges transférées 2017 PROVISOIRE					-70 591.06

ANNEXE 3

ATTRIBUTION DE COMPENSATION DEFINITIVE 2016 ET PROVISOIRE 2017

	Montant de l'Attribution de Compensation définitive 2015	Variation 2016 des charges transférées	Variation 2016 des charges transférées	Montant de l'Attribution de Compensation définitive 2016	Variation 2017 des charges transférées	Variation 2017 des charges transférées	Montant de l'Attribution de Compensation provisoire 2017
		dette	PLUI		dette	PLUI	
ALLONNES	160 539,09		5 632,20	154 906,89			154 906,89
ANTOIGNE	-18 732,19		1 136,20	-19 868,39			-19 868,39
ARTANNES SUR THOUET	-10 632,55		683,55	-11 316,10			-11 316,10
BRAIN SUR ALLONNES	9 353,21		3 244,15	6 109,06			6 109,06
BREZE	28 908,01		2 412,00	26 496,01			26 496,01
BROSSAY	12 209,53		658,80	11 550,73			11 550,73
CHACE	391 210,12		2 478,60	388 731,52			388 731,52
CIZAY LA MADELEINE	-9 462,12		1 216,70	-10 678,82			-10 678,82
COURCHAMPS	-10 504,85		1 143,10	-11 647,95			-11 647,95
DISTRE	32 519,73		3 205,80	29 313,93			29 313,93
EPIEDS	-23 592,57		1 360,80	-24 953,37			-24 953,37
FONTEVRAUD	50 962,24		2 543,55	48 418,69			48 418,69
LA BREILLE LES PINS	13 698,80		1 130,40	12 568,40			12 568,40
LE COUDRAY MACOUARD	177 440,17		1 959,80	175 480,37			175 480,37
LE PUY NOTRE DAME	53 443,14		2 408,40	51 034,74			51 034,74
LE VAUDELNAY	-19 843,23		2 284,20	-22 127,43			-22 127,43
MONTREUIL BELLAY	917 314,39		6 810,70	910 503,69			910 503,69
MONTSOREAU	36 924,74		1 029,60	35 895,14			35 895,14
NEUILLE	38 704,00		1 846,80	36 857,20			36 857,20
PARNAY	-3 987,22		807,55	-4 794,77			-4 794,77
ROU MARSON	622,30		1 473,95	-851,65			-851,65
SAUMUR	2 635 621,18	-351,80	43 809,60	2 592 163,38	-70 591,06	9 717,00	2 653 037,44
SOUZAY CHAMPIGNY	57 100,87		1 306,65	55 794,22			55 794,22
SAINTE CYR EN BOURG	323 023,30		1 540,70	321 482,60			321 482,60
SAINTE JUST SUR DIVE	-7 106,99		759,60	-7 866,59			-7 866,59
SAINTE MACAIRE DU BOIS	-2 736,33		1 138,50	-3 874,83			-3 874,83
TURQUANT	-4 893,08		954,80	-5 847,88			-5 847,88
VARENNES SUR LOIRE	-7 329,21		3 551,40	-10 880,61			-10 880,61
VARRAINS	23 221,55		2 277,00	20 944,55			20 944,55
VERRIE	-2 314,46		726,95	-3 041,41			-3 041,41
VILLEBERNIER	4 440,21		2 745,00	1 695,21			1 695,21
VIVY	236 356,22		3 992,80	232 363,42			232 363,42
TOTAL	5 082 478,00	-351,80	108 269,85	4 974 559,95	-70 591,06	9 717,00	5 035 434,01

POUR MEMOIRE:

↗ Charges transférées = ↘ Attribution de Compensation

Délibération

Information

Commission des Finances du 6 décembre 2016

CONSEIL MUNICIPAL DU 16 DECEMBRE 2016

BUDGET 2016 - DECISIONS MODIFICATIVES

Les décisions modificatives ci-dessous détaillées, prennent en compte des transferts de chapitre à chapitre au sein d'une même section budgétaire et l'inscription d'actions nouvelles.

Les actions nouvelles dans ces décisions modificatives, qu'il convient de relever sont :

Budget Principal : Section fonctionnement :

- Le versement d'un capital décès et le recouvrement auprès de l'assurance.

Budget Principal : Section investissement :

- La traduction patrimoniale de la cession des parts sociales de la SEML SAUMUR EVENEMENTIEL.

Le sur-équilibre budgétaire de la section de fonctionnement après cette décision modificative sera de 2 173 090€.

Il est proposé au CONSEIL MUNICIPAL,

- d'**APPROUVER** les décisions modificatives, qui donnent globalement lieu aux ajustements détaillés dans les tableaux annexés.

La Directrice ,

Le Maire,

Signé

Signé

Valérie TEXIER

Jean-Michel MARCHAND

BUDGET PRINCIPAL - DM 2016-06	II
SECTION DE FONCTIONNEMENT – CHAPITRES	A2

DEPENSES DE FONCTIONNEMENT

Chap.	Libellé	Budget de l'exercice I	Restes à réaliser N° I II	Propositions nouvelles	VOTE III	TOTAL IV=I+II+III
011	Charges à caractère général	6 400 000,02	0,00	1 810,00	1 810,00	6 401 810,02
012	Charges de personnel et frais assimilés	17 138 570,00	0,00	-4 620,00	-4 620,00	17 133 950,00
014	Atténuation de produits	97 500,00	0,00	0,00	0,00	97 500,00
65	Autres charges de gestion courante	4 728 406,90	0,00	880,00	880,00	4 729 286,90
Total des dépenses de gestion courante		28 364 476,92	0,00	-1 930,00	-1 930,00	28 362 546,92
66	Charges financières	2 265 910,00	0,00	0,00	0,00	2 265 910,00
67	Charges exceptionnelles	165 116,00	0,00	13 890,00	13 890,00	179 006,00
68	Dotations provisions semi-budgétaires (4)	115 860,00		0,00	0,00	115 860,00
022	Dépenses imprévues	43,17		0,00	0,00	43,17
Total des dépenses réelles de fonctionnement		30 911 406,09	0,00	11 960,00	11 960,00	30 923 366,09
023	Virement à la section d'investissement (5)	2 840 030,00		1 740,00	1 740,00	2 841 770,00
042	Opérat° ordre transfert entre sections (5)	1 487 100,00		0,00	0,00	1 487 100,00
Total des dépenses d'ordre de fonctionnement		4 327 130,00		1 740,00	1 740,00	4 328 870,00
TOTAL		35 238 536,09	0,00	13 700,00	13 700,00	35 252 236,09

+	
D 002 RESULTAT REPORTE OU ANTICIPE (2)	0,00
=	
TOTAL DES DEPENSES DE FONCTIONNEMENT CUMULEES	35 252 236,09

RECETTES DE FONCTIONNEMENT

Chap.	Libellé	Budget de l'exercice I	Restes à réaliser N° I II	Propositions nouvelles	VOTE III	TOTAL IV=I+II+III
013	Atténuation de charges	102 000,00	0,00	0,00	0,00	102 000,00
70	Produits des services, du domaine et ventes diverses	2 483 640,00	0,00	0,00	0,00	2 483 640,00
73	Impôts et taxes	20 516 250,00	0,00	0,00	0,00	20 516 250,00
74	Dotations et participations	10 029 360,00	0,00	0,00	0,00	10 029 360,00
75	Autres produits de gestion courante	1 091 460,00	0,00	0,00	0,00	1 091 460,00
Total des recettes de gestion courante		34 222 710,00	0,00	0,00	0,00	34 222 710,00
76	Produits financiers	1 110,00	0,00	0,00	0,00	1 110,00
77	Produits exceptionnels	20 000,00	0,00	13 700,00	13 700,00	33 700,00
78	Reprises provisions semi-budgétaires (4)	620 360,00		0,00	0,00	620 360,00
Total des recettes réelles de fonctionnement		34 864 180,00	0,00	13 700,00	13 700,00	34 877 880,00
042	Opérat° ordre transfert entre sections (5)	300 000,00		0,00	0,00	300 000,00
Total des recettes d'ordre de fonctionnement		300 000,00		0,00	0,00	300 000,00
TOTAL		35 164 180,00	0,00	13 700,00	13 700,00	35 177 880,00

+	
R 002 RESULTAT REPORTE OU ANTICIPE (2)	2 247 446,09
=	
TOTAL DES RECETTES DE FONCTIONNEMENT CUMULEES	37 425 326,09

Pour information :

AUTOFINANCEMENT PREVISIONNEL DEGAGE AU PROFIT DE LA SECTION D'INVESTISSEMENT (6)	4 028 870,00	Il s'agit, pour un budget voté en équilibre, des ressources propres correspondant à l'excédent des recettes réelles de fonctionnement sur les dépenses réelles de fonctionnement. Il sert à financer le remboursement du capital de la dette et les nouveaux investissements de la commune ou de l'établissement.
---	---------------------	---

BUDGET PRINCIPAL - DM 2016-06	II
SECTION D'INVESTISSEMENT – CHAPITRES	A3

DEPENSES D'INVESTISSEMENT

Chap.	Libellé	Budget de l'exercice I	Restes à réaliser N-1 II	Propositions nouvelles	VOTE III	TOTAL IV=I+II+III
20	Immobilisations incorporelles (sauf 204)	839 500,37	0,00	-40 000,00	-40 000,00	799 500,37
204	Subventions d'équipement versées	249 694,16	0,00	212 000,00	212 000,00	461 694,16
21	Immobilisations corporelles	1 415 518,85	0,00	3 150,00	3 150,00	1 418 668,85
23	Immobilisations en cours	7 248 285,12	0,00	-173 410,00	-173 410,00	7 074 875,12
Total des dépenses d'équipement		9 752 998,50	0,00	1 740,00	1 740,00	9 754 738,50
10	Dotations, fonds divers et réserves	747 020,00	0,00	0,00	0,00	747 020,00
16	Emprunts et dettes assimilées	2 781 220,00	0,00	0,00	0,00	2 781 220,00
27	Autres immobilisations financières	751 700,00	0,00	0,00	0,00	751 700,00
020	Dépenses imprévues	105,13		0,00	0,00	105,13
Total des dépenses financières		4 280 045,13	0,00	0,00	0,00	4 280 045,13
45...1	Total des op. pour compte de tiers (8)	30 524,25	0,00	0,00	0,00	30 524,25
Total des dépenses réelles d'investissement		14 063 567,88	0,00	1 740,00	1 740,00	14 065 307,88

040	Opérat° ordre transfert entre sections (4)	300 000,00		0,00	0,00	300 000,00
041	Opérations patrimoniales (4)	3 183 020,00		63 600,00	63 600,00	3 246 620,00
Total des dépenses d'ordre d'investissement		3 483 020,00		63 600,00	63 600,00	3 546 620,00

TOTAL	17 546 587,88	0,00	65 340,00	65 340,00	17 611 927,88
--------------	----------------------	-------------	------------------	------------------	----------------------

D 001 SOLDE D'EXECUTION NEGATIF REPORTE OU ANTICIPE (1)	3 689 461,24
--	---------------------

TOTAL DES DEPENSES D'INVESTISSEMENT CUMULEES	21 301 389,12
---	----------------------

RECETTES D'INVESTISSEMENT

Chap.	Libellé	Budget de l'exercice (1) I	Restes à réaliser N-1 (2) II	Propositions nouvelles	VOTE (3) III	TOTAL IV=I+II+III
13	Subventions d'investissement (hors 138)	3 109 389,12	0,00	0,00	0,00	3 109 389,12
16	Emprunts et dettes assimilées (hors 165)	3 410 940,00	0,00	0,00	0,00	3 410 940,00
204	Subventions d'équipement versées	253 760,00	0,00	0,00	0,00	253 760,00
Total des recettes d'équipement		6 774 089,12	0,00	0,00	0,00	6 774 089,12
10	Dotations, fonds divers et réserves (hors 1068)	1 147 700,00	0,00	0,00	0,00	1 147 700,00
1068	Excédents de fonctionnement capitalisés (9)	5 093 000,00	0,00	0,00	0,00	5 093 000,00
165	Dépôts et cautionnements reçus	1 200,00	0,00	0,00	0,00	1 200,00
27	Autres immobilisations financières	308 110,00	0,00	0,00	0,00	308 110,00
024	Produits des cessions d'immobilisations	371 800,00	0,00	0,00	0,00	371 800,00
Total des recettes financières		6 921 810,00	0,00	0,00	0,00	6 921 810,00
45...2	Total des op. pour le compte de tiers (8)	30 000,00	0,00	0,00	0,00	30 000,00
Total des recettes réelles d'investissement		13 725 899,12	0,00	0,00	0,00	13 725 899,12

021	Virement de la sect° de fonctionnement (4)	2 840 030,00		1 740,00	1 740,00	2 841 770,00
040	Opérat° ordre transfert entre sections (4)	1 487 100,00		0,00	0,00	1 487 100,00
041	Opérations patrimoniales (4)	3 183 020,00		63 600,00	63 600,00	3 246 620,00
Total des recettes d'ordre d'investissement		7 510 150,00		65 340,00	65 340,00	7 575 490,00

TOTAL	21 236 049,12	0,00	65 340,00	65 340,00	21 301 389,12
--------------	----------------------	-------------	------------------	------------------	----------------------

R 001 SOLDE D'EXECUTION POSITIF REPORTE OU ANTICIPE (2)	0,00
--	-------------

TOTAL DES RECETTES D'INVESTISSEMENT CUMULEES	21 301 389,12
---	----------------------

Pour information :

Il s'agit, pour un budget voté en équilibre, des ressources propres correspondant à l'excédent des recettes réelles de fonctionnement sur les dépenses réelles de fonctionnement II sert à financer le remboursement du capital de la dette et les nouveaux investissements de la commune ou de l'établissement.

AUTOFINANCEMENT PREVISIONNEL DEGAGE PAR LA SECTION DE FONCTIONNEMENT (10)	4 028 870,00
--	---------------------

BUDGET PRINCIPAL
DÉCISION MODIFICATIVE N° 2016-6
SECTION DE FONCTIONNEMENT

Opérations	Ajustements budget 2016		
	Dépenses	Recettes	Solde R-D
Versement d'un capital décès et recouvrement auprès de l'assurance	13 700,00	13 700,00	0,00
Matériel sportif - Transfert vers section investissement	-1 740,00		1 740,00
Autofinancement Prévisionnel	1 740,00		-1 740,00
TOTAL DE LA DÉCISION MODIFICATIVE	13 700,00	13 700,00	0,00

SECTION D'INVESTISSEMENT

Opérations	Ajustements budget 2016		
	Dépenses	Recettes	Solde R-D
Matériel sportif - Transfert de la section fonctionnement	1 740,00		-1 740,00
SEML SAUMUR EVENEMENTIEL - Cession parts sociales - Opérations patrimoniales	63 600,00	63 600,00	0,00
Autofinancement prévisionnel		1 740,00	1 740,00
TOTAL DE LA DÉCISION MODIFICATIVE	65 340,00	65 340,00	0,00

ADMISSIONS EN NON-VALEUR DE CREANCES ETEINTES - ANNEES 2010-2016

Monsieur le Trésorier Principal de SAUMUR Municipale informe la commune que des créances sont devenues irrécouvrables du fait de procédures judiciaires prononcées par le Juge du Tribunal de Commerce d'Angers ou du Tribunal d'Instance de Saumur.

L'effacement de la dette (créance éteinte) prononcé par le juge, s'impose à la collectivité qui est tenue de le constater.

La délibération 2016/133 du 18 novembre 2016, comportant une incohérence entre le montant admis et le contenu détaillé, la présente délibération abroge cette dernière et réintègre son contenu en plus de nouveaux dossiers.

L'effacement de dettes concerne des produits de services des années 2010 à 2016 pour un montant global de 5 905,07 €.

Il est proposé au Conseil Municipal,

- d'**ABROGER** la délibération 2016/133 du 18 novembre 2016
- d'**ADMETTRE** en non-valeur les créances éteintes par les effacements de dettes prononcés par le juge (détail ci-dessous), pour un montant total de 5 905,07 € sur le Budget Principal

ANNEES	Motifs d'irrécouvrabilité	Dates du jugement	Montants	Objets
2010	Liquidation judiciaire	16/04/10	21,75 €	Dispositifs 2009 – panneau
2010	Liquidation judiciaire	01/12/10	243,60 €	Terrasse de plein air 2010
2011	Rétablissement personnel	26/08/16	379,67 €	Cantines
2013	Liquidation judiciaire	02/04/14	96,60 €	Dispositifs 2013 – 2 roues
2013	Liquidation judiciaire	02/07/14	34,00 €	Occupation du Domaine Public 2013 – Echafaudage
2013-2014	Liquidation judiciaire	15/04/15	41,84 €	Dispositifs 2013 et 2014 chevalets
2014	Liquidation judiciaire	08/04/15	850,64 €	Occupation du Domaine Public 2014
2014	Liquidation judiciaire	27/01/16	214,20 €	Chevalets de trottoir 2014
2015	Liquidation judiciaire	02/09/15	865,98 €	TLPE 2015
2015	Liquidation judiciaire	01/07/16	42,36 €	Location de matériel
2015-2016	Liquidation judiciaire	06/01/16	2 245,89 €	Eglise St Pierre - solde suite résiliation marché
2016	Rétablissement personnel	17/10/16	559,48 €	Cantines
2016	Rétablissement personnel	04/11/16	309,06 €	Cantines, accueils de loisirs

La dépense sera imputée au compte 6542 "créances éteintes" du budget principal.

La Directrice,

Signé

Le Maire,

Signé

ADMISSIONS EN NON-VALEUR DE CREANCES ETEINTES - ANNEES 2010-2016

Vu les informations communiquées par Monsieur le Trésorier Principal de SAUMUR Municipale, et les jugements prononcés par le Tribunal de Commerce d'Angers ou par le Tribunal d'Instance de Saumur,

Vu la délibération 2016/133 du 18 novembre 2016,

Considérant que l'effacement de la dette (créance éteinte) prononcé par le juge, s'impose à la collectivité qui est tenue de le constater,

Considérant que la délibération 2016/133 du 18 novembre 2016 comporte une incohérence entre le montant admis et le contenu détaillé du tableau descriptif,

Après avis de la Commission des Finances,

Le Conseil Municipal, après en avoir délibéré,

- ABROGE la délibération 2016/133 du 28 novembre 2016
- ADMET en non-valeur les créances éteintes par les effacements de dettes prononcés par le juge (détail ci-dessous), pour un montant total de 5 905,07 € sur le Budget Principal

ANNEES	Motifs d'irrecouvrabilité	Dates du jugement	Montants	Objets
2010	Liquidation judiciaire	16/04/10	21,75€	Dispositifs 2009 - Panneau
2010	Liquidation judiciaire	01/12/10	243,60 €	Terrasse de plein air 2010
2011	Rétablissement personnel	26/08/16	379,67 €	Cantines
2013	Liquidation judiciaire	02/04/14	96,60 €	Dispositifs 2013 – 2 roues
2013	Liquidation judiciaire	02/07/14	34,00 €	Occupation du Domaine Public 2013 – Echafaudage
2013-2014	Liquidation judiciaire	15/04/15	41,84 €	Dispositifs 2013 et 2014 chevalets
2014	Liquidation judiciaire	08/04/15	850,64 €	Occupation du Domaine Public 2014
2014	Liquidation judiciaire	27/01/16	214,20 €	Chevalets de trottoir 2014
2015	Liquidation judiciaire	02/09/15	865,98 €	TLPE 2015
2015	Liquidation judiciaire	01/07/16	42,36 €	Location de matériel
2015-2016	Liquidation judiciaire	06/01/16	2 245,89 €	Eglise St Pierre - solde suite résiliation marché
2016	Rétablissement personnel	17/10/16	559,48 €	Cantines
2016	Rétablissement personnel	04/11/16	309,06 €	Cantines, accueils de loisirs

La dépense sera imputée au compte 6542 "créances éteintes" du budget principal.

VILLE DE SAUMURDirection des Services aux Familles
Service Vie Associative et Sportive

Commission Finances du 6 décembre 2016

CONSEIL MUNICIPAL DU 16 décembre 2016**6**ORIENTATIONDélibération Information **EXERCICE 2016 - ATTRIBUTION DE SUBVENTION**

Dans le cadre de sa politique de soutien aux activités d'intérêt général menées par les acteurs associatifs ou individuels du territoire Saumurois, et dans le respect du montant des crédits disponibles de l'enveloppe budgétaire dédiée,

L'attribution proposée est la suivante :

Secteur	Bénéficiaire	Objet	Montant attribué
Affaires Equestres	Comité Equestre	Réalisation du Concours Complet International	12 000 €

Il est proposé au Conseil Municipal d' :

ATTRIBUER la subvention de l'exercice 2016 au Comité Equestre.

Le Directeur Général Adjoint

L'adjoint délégué à la Vie Associative

Signé

Signé

Yves LEPRETRE

Béatrice GUILLON

VILLE DE SAUMUR

Direction des Services aux Familles
Service Vie Associative et Sportive

Commission Finances du 6 décembre 2016

CONSEIL MUNICIPAL DU 16 décembre 2016

7

ORIENTATION

Délibération

Information

EXERCICE 2017 – AVANCES SUR ATTRIBUTIONS DE SUBVENTIONS AUX ASSOCIATIONS

Certaines associations bénéficiaires de subventions de la Ville ont besoin de trésorerie pour assurer leur fonctionnement courant en début d'année, dont notamment leurs charges de personnel.

L'article L2311-7 du Code Général des Collectivités Territoriales, modifié par l'ordonnance du 26 août 2005 prévoit l'attribution des subventions par délibération distincte du vote du budget primitif.

Il est proposé au Conseil municipal,

- d'ATTRIBUER les avances suivantes au titre des subventions de l'exercice 2017, telles que détaillées dans le tableau annexé.

Le Directeur Général Adjoint

L'adjointe déléguée à la Vie Associative

Signé

Signé

Yves LEPRETRE

Béatrice GUILLON

**CONSEIL MUNICIPAL DU 16 DECEMBRE 2016
AVANCES DE SUBVENTIONS 2017**

Secteur	Bénéficiaires	Rappel des subventions de fonctionnement attribuées en 2016	Montant attribué (Avances)
Affaires Equestres	Comité Equestre	210 000,00	63 000,00
Affaires Equestres	Saumur Attelage	30 000,00	9 000,00
Education	OGEC Ecole de l'Abbaye	25 662,00	8 554,00
Education	OGEC Ecole Notre Dame de la Visitation	14 558,25	4 852,00
Education	OGEC Ecole Privée Nantilly	16 779,00	5 593,00
Education	OGEC Ecole St André	37 012,50	12 337,00
Education	OGEC Ecole St Louis	16 038,75	5 346,00
Education	OGEC Ecole St Nicolas	18 999,75	6 333,00
Education	OGEC Ecole St Anne	11 844,00	3 948,00
Education	Association des Parents d'élèves des Ecoles publiques de St Hilaire St Florent	18 000,00	6 000,00
Jeunesse	Maison des Jeunes et de la Culture	112 586,00	37 500,00
Jeunesse	SCOPE	90 900,00	30 300,00
Manifestations	Comité Permanent des Fêtes de Saumur	75 000,00	20 000,00
Sports	Club d'Athlétisme pour le Saumurois (CAPS)	22 500,00	6 750,00
Sports	Judo Club du Bassin Saumurois (JCBS)	29 500,00	8 850,00
Sports	Olympique de Saumur Football Club (OSFC)	78 000,00	33 000,00
Sports	Pôle Nautique de Saumur (Agent d'Accueil et d'Animation)	50 000,00	15 000,00
Sports	Saumur Horse Ball	18 500,00	5 550,00
Sports	Saumur Loire Alliance Gymnique (SLAG)	18 000,00	5 400,00
Sports	Saumur Loire Basket 49 (SLB49)	51 000,00	15 300,00
Sports	Saumur Rugby	30 000,00	9 000,00
Sports	Société Nautique de Saumur (SNSA)	20 000,00	6 000,00
TOTAL - ATTRIBUTIONS BUDGET PRINCIPAL			317 613,00

**TRAVAUX DE SECURISATION DES ABORDS DES ECOLES ET ETABLISSEMENTS
SCOLAIRES – DEMANDE DE SUBVENTION AU FIPD 2017**

Dans le cadre du plan Vigipirate, la Ville de Saumur a fait procéder à l'interdiction du stationnement et de l'arrêt aux abords des établissements scolaires et de petite enfance. Ces interdictions sont matérialisées par la mise en place de barrières de police dites "Vauban" mobiles.

Suite à l'attentat de Nice et afin de répondre à la campagne nationale de sécurisation des sites potentiellement sensibles, la collectivité souhaite pérenniser ces mesures en mettant en place du mobilier urbain fixe ou amovible moins anxiogène pour les enfants, les parents et la communauté éducative. Les plans de ces aménagements ont fait l'objet d'une présentation le 3 novembre 2016 à Monsieur le Sous-Préfet de l'arrondissement de Saumur qui a validé ces propositions.

Les établissements concernés par ces travaux sont : 17 écoles, 5 collèges, 5 lycées et 4 équipements accueillant du jeune public.

Le coût prévisionnel de l'ensemble des travaux est de 81 045 € H.T. soit 97 254 € TTC.

Dans le cadre de la circulaire du 25 novembre 2015 et des instructions des 22 décembre 2015 et 29 juillet 2016 du Ministère de l'Education Nationale de l'enseignement supérieur et de la recherche, et du ministère de l'intérieur, l'état a mobilisé une enveloppe de financement destinée à soutenir les collectivités dans leur démarche de sécurisation des écoles et des établissements scolaires.

Pour ces travaux, la Ville de Saumur peut donc solliciter une aide au titre du Fond Interministériel de Prévention de la Délinquance (FIPD), à hauteur maximale de 80% du montant Hors Taxes de la dépense, soit une subvention de 64 836 €.

Il est proposé au Conseil Municipal :

- d'APPROUVER la programmation des opérations de sécurisation des écoles et établissements scolaires,
- d'AUTORISER Monsieur le Maire ou son représentant à solliciter la subvention au titre du FIPD au taux le plus élevé possible,

Le Directeur

L'adjoint délégué

Signé

Signé

Yves LEPRETRE

Noël NERON

**TRAVAUX DE RESTAURATION SUR LES MONUMENTS HISTORIQUES - CONVENTION
2017 / 2020**

L'Etat (Direction Régionale des Affaires Culturelles) et la Région des Pays-de-la-Loire accompagnent la Ville de Saumur dans l'entretien et la conservation de son patrimoine historique classé ou inscrit depuis de nombreuses années. Ils souhaitent poursuivre cet engagement par la mise en œuvre d'une convention de programmation sur la période 2017 à 2020.

Cette convention portera sur :

1. La poursuite des opérations débutées sur le site du Château de Saumur (MH Classé) dans le cadre du Contrat de Plan Etat Région 2007 - 2013 :
 - Château : la tranche conditionnelle n°2 des travaux de mise en sécurité du clos et couvert (Aile Nord et Tour Nord / Est) ;
 - Remparts : les tranches conditionnelles n°1, 2 et 3 des travaux de restauration des parties menaçant ruine, la mise en sécurité des parties hautes, ainsi que les études complémentaires sur les remparts situés sur le front Nord / Ouest.
2. La réalisation d'études et de travaux de mise en sécurité et de restauration sur les sites jugés prioritaires :
 - Hôtel de Ville : mise en sécurité et restauration des Façades Nord (Partie XIX° inscrite) et Sud (Partie XV° classée);
 - Eglise Notre-Dame des Ardilliers : mise en sécurité des parements, couvertures et éléments d'étanchéité, ainsi que des travaux d'urgence portant sur des désordres du retable de la Chapelle Nord dite Chapelle Richelieu (MH Classé) ;
 - Temple Protestant : confortement de la charpente et restauration des parements de façades (MH Inscrit) ;
 - Notre-Dame de la Visitation : mise hors d'eau (MH Inscrit).

La participation financière des co-signataires se décompose de la manière suivante :

- Pour les Monuments Historiques Classés :
 - Etat : 40 %
 - Région : 30 %
- Pour les Monuments Historiques Inscrits :
 - Etat : jusqu'à 20 %
 - Région : jusqu'à 20 %

Plan de financement prévisionnel

Opérations	Coût HT	Financements	Montants HT
Château de Saumur	2 400 000,00 €	Etat (DRAC)	2 554 000,00 €
Remparts Bastionnés	1 995 000,00 €	Région	1 967 500,00 €
Eglise Notre-Dame des Ardilliers	1 000 000,00 €	Ville de Saumur	1 823 500,00 €
Eglise Notre-Dame de la Visitation	50 000,00 €		
Hôtel de Ville	600 000,00 €		
Temple Protestant	300 000,00 €		
		TOTAL	6 345 000,00 €

Il est proposé au Conseil Municipal :

- d'**APPROUVER** la programmation des opérations faisant l'objet de cette nouvelle convention
- d'**AUTORISER** Monsieur le Maire ou son représentant à signer la Convention portant sur les travaux des Monuments Historiques,
- d'**AUTORISER** Monsieur le Maire ou son représentant à solliciter toute aide mobilisable susceptible de compléter le financement de ces opérations, sachant que la Ville s'engage à honorer la différence par autofinancement.

La Directrice

L'adjointe déléguée

Signé

Signé

Betty PAUL-MOREAU

Sophie ANGUENOT

89 rue Bouju à Saint-Lambert-des-Lévées
Cession d'un ensemble immobilier au profit de Saumur Habitat

Ville de Saumur
Date de création: 24/11/2016

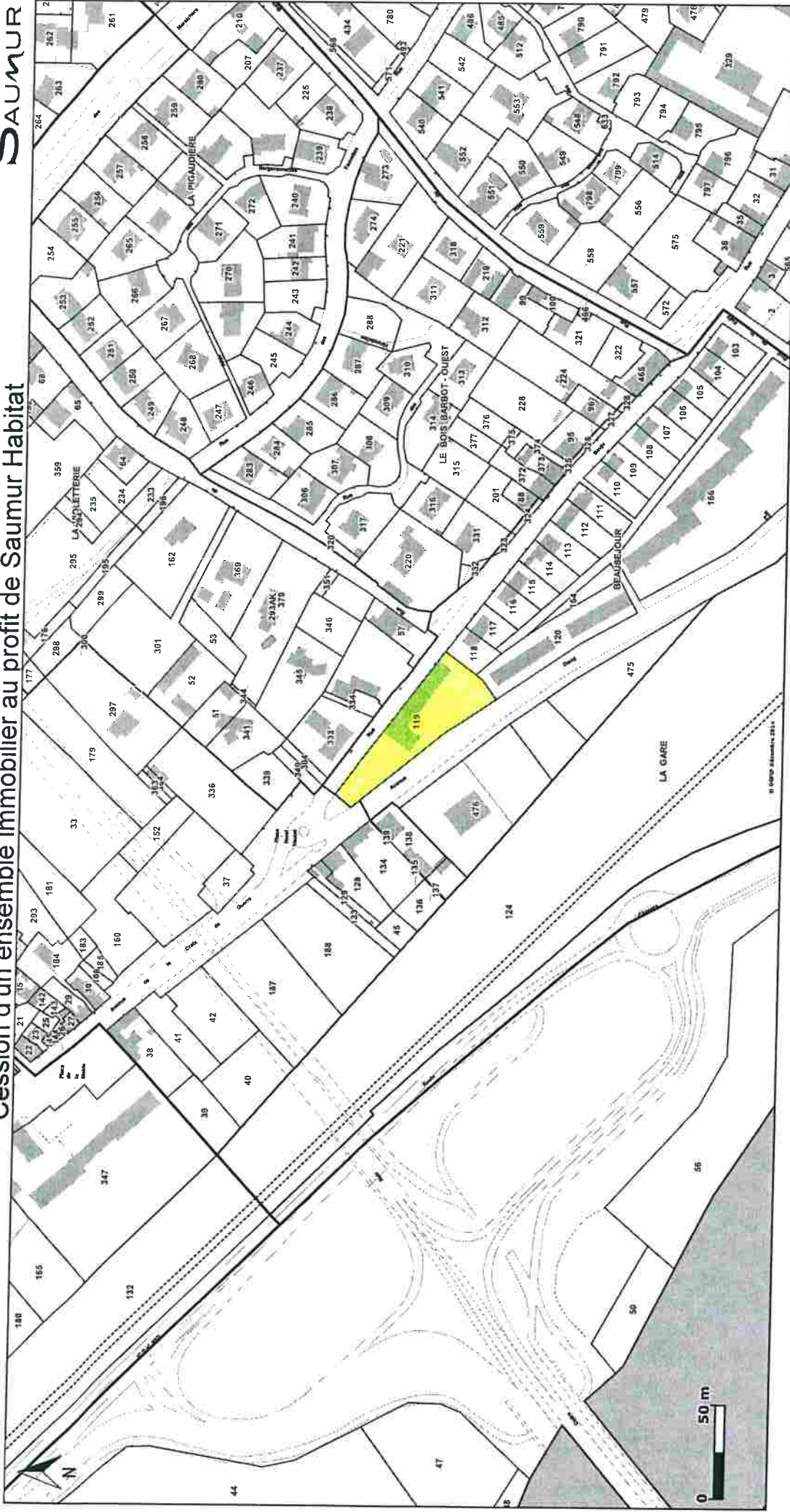

Echelle 1/2000ème

Délibération

Information

Commission des Finances du 6 décembre 2016

Commission Voirie – Propreté – Espaces Verts
et Commission Urbanisme du 8 décembre 2016

CONSEIL MUNICIPAL du 16 décembre 2016

89 RUE BOUJU A SAINT-LAMBERT-DES-LEVEES

CESSION D'UN ENSEMBLE IMMOBILIER AU PROFIT DE SAUMUR HABITAT

La Ville de Saumur est propriétaire d'un ensemble immobilier, abritant précédemment les locaux de l'école Marcel Pagnol, situé 89 rue Bouju à SAINT-LAMBERT-DES-LEVEES et cadastré section 293 AK n° 119 pour une contenance de 2224 m². Cette école a été désaffectée par délibération du Conseil Municipal en date du 30 mars 2004.

A ce jour, elle est favorable à la cession dudit immeuble au profit de Saumur Habitat qui projette d'y réaliser 13 logements, à savoir :

- construction de 9 maisons de ville après démolition du bâtiment le plus récent,
- aménagement de 4 logements dans le bâtiment ancien qui sera consolidé au niveau du plancher haut du rez-de-chaussée.

Le coût global de l'opération est évalué à la somme de 1 630 000 €.

La cession sera consentie moyennant l'euro symbolique au vu de l'intérêt du programme de réhabilitation et de construction proposé par Saumur Habitat, tendant à présenter des offres de logements à Saint-Lambert-des-Levées. Ce projet permettra également de valoriser l'entrée sud de la commune déléguée.

Un acte de vente sera établi en la forme administrative par les services de Saumur Habitat, l'ensemble des frais afférents étant pris en charge par l'acquéreur.

Le Conseil Municipal est appelé à en délibérer.

La Directrice,

Le Maire,

Signé

Signé

Betty PAUL-MOREAU

Jean-Michel MARCHAND

89 RUE BOUJU A SAINT-LAMBERT-DES-LEVEES

CESSION D'UN ENSEMBLE IMMOBILIER AU PROFIT DE SAUMUR HABITAT

Vu la décision n+ 2016-12 du Bureau de l'Office Public de l'Habitat Saumur Habitat en date du 20 juin 2016 ;

Vu l'avis émis par France Domaine ;

Vu l'avis de la Commission des Finances du 6 décembre 2016 ;

Vu l'avis de la Commission Voirie – Propreté – Espaces Verts et Commission Urbanisme du 8 décembre 2016 ;

Considérant l'intérêt du programme de réhabilitation et de construction proposé par Saumur Habitat, tendant à présenter des offres de logements à Saint-Lambert-des-Levées et permettant également de valoriser l'entrée sud de la commune déléguée ;

Le Conseil Municipal, après en avoir délibéré,

DECIDE de céder à l'Office Public de l'Habitat Saumur Habitat un ensemble immobilier situé 89 rue Bouju à Saint-Lambert-des-Levées et cadastré section 293 AK n° 119 pour une contenance de 2224 m² ;

PRECISE :

* que la cession est consentie moyennant l'euro symbolique ;

* que l'acte de vente est établi en la forme administrative par les services de Saumur Habitat, aux frais de l'acquéreur ;

DONNE pouvoirs à Madame Sophie ANGUENOT, Deuxième Adjointe, de signer l'acte de vente à intervenir ;

IMPUTE la recette sur la nature 775 fonction 824 du Budget Principal.

172 rue du Pont-Fouchard à Bagneux - Cession d'une emprise de terrain au profit des Consorts MOREAU

Ville de Saumur
Date de création: 23/11/2016

Conseil Municipal en date du 16 décembre 2016

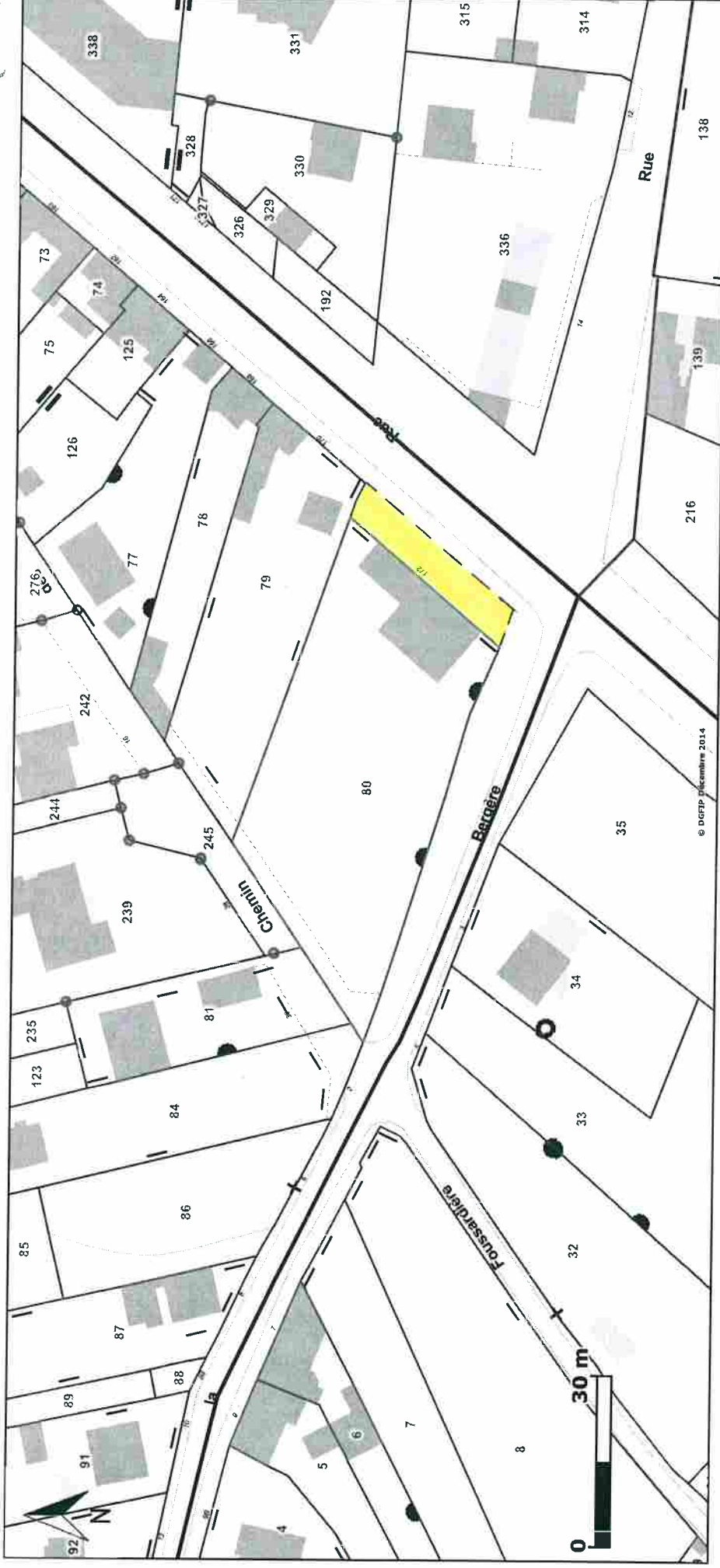

Emprise de terrain cédée

Echelle 1/1000ème

Commission Voirie – Propreté – Espaces Verts
et Commission Urbanisme du 20 juin 2016

Délibération

Commission des Finances du 6 décembre 2016

Information

CONSEIL MUNICIPAL du 16 décembre 2016

172 RUE DU PONT-FOUCHARD A BAGNEUX

CESSION D'UNE EMPRISE DE TERRAIN AU PROFIT DES CONSORTS MOREAU

Les Consorts MOREAU sont propriétaires d'un ensemble immobilier situé 172 rue du Pont-Fouchard à BAGNEUX et ont sollicité l'acquisition d'une emprise de terrain d'une surface approximative de 200 m² dépendant du domaine public communal contigu à leur propriété cadastrée section 016 DS n° 80.

L'espace concerné n'ayant plus la vocation de dépendance de voirie, la Commune de Saumur est favorable à la demande des Consorts MOREAU. Préalablement à la cession, il y aura lieu de désaffecter et de déclasser l'emprise susvisée.

Ledit terrain d'une contenance de 200 m² environ sera cédé moyennant le prix net et forfaitaire de 25 € le m² (vingt cinq euros), soit un montant total d'environ 5 000 € (cinq mille euros). Le prix définitif sera calculé après mesurage de l'emprise cédée par les soins d'un géomètre aux frais des acquéreurs.

L'acte de vente sera établi par Maître Stéphane SLADEK, notaire, les frais étant mis à la charge des Consorts MOREAU.

Le Conseil Municipal est appelé à en délibérer.

La Directrice,

Le Maire,

Signé

Signé

Betty PAUL-MOREAU

Jean-Michel MARCHAND

172 RUE DU PONT-FOUCHARD A BAGNEUX

CESSION D'UNE EMPRISE DE TERRAIN AU PROFIT DES CONSORTS MOREAU

Vu le courrier d'accord en date du 6 octobre 2016 signé par les Consorts MOREAU ;

Vu l'avis émis par France Domaine en date du 22 août 2016 ;

Vu l'avis de la Commission des Finances du 6 décembre 2016 ;

Vu l'avis de la Commission Voirie – Propreté – Espaces Verts et Commission Urbanisme du 20 juin 2016 ;

Considérant que l'espace concerné par la présente n'a plus la vocation de dépendance de voirie ;

Le Conseil Municipal, après en avoir délibéré,

CONSTATE la désaffectation et PRONONCE le déclassement de l'emprise de terrain désignée ci-après ;

DECIDE de céder aux Consorts MOREAU une emprise de terrain d'une contenance approximative de 200 m², dépendant du domaine public communal de la rue du Pont-Fouchard à Bagneux ;

PRECISE :

* que la cession est consentie moyennant le prix net et forfaitaire de 25 € le m² (vingt cinq euros), soit un montant total d'environ 5 000 € (cinq mille euros), le prix définitif étant calculé après mesurage de l'emprise cédée par les soins d'un géomètre ;

* qu'un document de modification du parcellaire cadastral est établi par un géomètre afin d'identifier la parcelle créée, les frais étant pris en charge par les acquéreurs ;

* que l'acte de vente est établi par Maître Stéphane SLADEK, notaire, aux frais des Consorts MOREAU ;

DONNE pouvoirs à Monsieur le Maire de signer l'acte de vente à intervenir ;

IMPUTE la recette sur la nature 775 fonction 824 du Budget Principal.

RENOUVELLEMENT DU CONTRAT ENFANCE JEUNESSE AVEC LA MUTUALITE SOCIALE AGRICOLE DE MAINE ET LOIRE

Par délibérations n° 2015/017 en date du 13 novembre 2015, le Conseil Municipal de la Ville de Saumur a autorisé Monsieur le Maire à signer aux côtés de la Communauté d'Agglomération Saumur Loire Développement le Contrat Enfance Jeunesse (volet jeunesse puis volet enfance) avec la Caisse d'Allocations Familiales (CAF) de Maine et Loire pour la période du 1^{er} janvier 2015 au 31 décembre 2018 et avec la Mutualité Sociale Agricole (MSA) de Maine et Loire pour la période du 1^{er} janvier au 31 décembre 2015.

Le Contrat Enfance et Jeunesse est un contrat d'objectifs et de cofinancement qui contribue au développement de l'accueil destiné aux enfants et aux jeunes jusqu'à 17 ans révolus en :

- favorisant le développement et l'amélioration de l'offre d'accueil par :
 - une localisation géographique équilibrée des différents équipements et actions inscrits au sein de la présente convention ;
 - la définition d'une réponse adaptée aux besoins des familles et de leurs enfants ;
 - la recherche de l'implication des enfants, des jeunes et de leurs parents dans la définition des besoins, de la mise en œuvre et de l'évaluation des actions ;
 - une politique tarifaire adaptée permettant l'accessibilité aux enfants des familles aux revenus modestes ;
- recherchant l'épanouissement et l'intégration dans la société des enfants et des jeunes par des actions favorisant l'apprentissage de la vie sociale et la responsabilisation des plus grands.

La MSA s'engage sur les mêmes orientations que la CAF pour ses ressortissants.

Le Contrat Enfance et Jeunesse signé avec la MSA étant arrivé à échéance au 31 décembre 2015, il est proposé de le reconduire du 1^{er} janvier 2016 au 31 décembre 2018. Son financement relève des dotations « Missions Publiques » de la Caisse Centrale de la MSA.

La MSA réalise la convention et s'engage à verser pour l'ensemble du territoire de la Communauté d'Agglomération Saumur Loire Développement une prestation de service enfance et jeunesse annuelle, ventilée par commune sur la base de la prestation sociale retenue pour l'année N par la CAF au regard des pièces justificatives.

La commission Finances, lors de sa réunion du 6 décembre 2016 a émis un avis favorable au renouvellement de ce contrat.

Il est proposé au Conseil Municipal de bien vouloir :

- **VALIDER** le renouvellement du Contrat Enfance Jeunesse avec la Mutualité Sociale Agricole de Maine et Loire pour la période du 1^{er} janvier 2016-au 31 décembre 2018 ;
- **AUTORISER** Monsieur le Maire à signer le Contrat Enfance Jeunesse, avec la Mutualité Sociale Agricole de Maine et Loire pour la période du 1^{er} janvier 2016 au 31 décembre 2018.

Le Directeur Général Adjoint,

La Conseillère Municipale déléguée
à l'Enfance et à la Jeunesse

Signé

Signé

Yves LEPRETRE

Amandine GAZEAU

CONSEIL MUNICIPAL du 16 décembre 2016

**LABEL VILLE D'ART ET D'HISTOIRE – DEMANDE DE SUBVENTION 2017
AUPRES DE L'ÉTAT**

L'attribution du label Ville d'art et d'histoire donne un cadre précis à la valorisation du patrimoine architectural, urbain et paysager. L'un des axes forts de la mise en œuvre de la convention de labellisation est l'accueil et la sensibilisation de tous les publics à la (re)connaissance des patrimoines. Habitants, touristes, jeune public, personnes en situation de handicap et du champ social font donc l'objet de projets et d'actions diversifiées de médiation culturelle et patrimoniale : visites guidées, conférences, ateliers en famille, activités scolaires et périscolaires... Une dynamique événementielle et des spectacles complètent cette approche en particulier l'été ou lors de manifestations telles que les *Journées du patrimoine* ou le *Printemps des Poètes*. En 2017, la ville poursuit les actions engagées et met en place de nouveaux projets.

Parmi les projets nouveaux :

- ***Printemps des poètes* : thématique nationale l'Afrique en mars 2017** pour la 4^{ème} année de participation de la ville à l'événement, l'architecte saumurois **Jean-Eugène Fromageau** (1822-1896) sera mis à l'honneur. Nommé architecte diocésain en Algérie, il y adopte un mode de vie ascétique.
- **Festival Jardins en musique en juillet 2017** : en résonance avec la saison culturelle de la Mission Val de Loire sur le thème *Les Jardins en Val de Loire*, ce premier festival est créé en partenariat avec l'École intercommunale de Musique du Saumurois selon le principe : 4 jardins, 4 répertoires, 4 dégustations.
- **la Vit'Visit© de Saumur** sera reprogrammée chaque semaine en juillet et août 2017 compte tenu de son succès et de l'originalité du partenariat avec le Saumur Loire. Il s'agit aussi d'amortir le coût de la création déjà financée sur le budget 2016.
- **Journée Nationale de l'Architecture en octobre 2017** après une première édition en 2016 autour de la maison de l'enfance, un nouveau bâtiment contemporain sera mis à l'honneur en 2017.
- **Exposition de tapisseries à Liège en 2018**
65 des 70 tapisseries de Saumur (2^{ème} collection du département de Maine-et-Loire) partiront pour une grande exposition à Liège sur deux sites : la Boverie (ancien palais des Beaux Arts) et l'Archéoforum. Les tapisseries feront, tout au long de l'année 2017, l'objet de soins et de recherches en vue de l'édition d'un catalogue illustré complet prévu pour 2018.
- **Édition d'un livret jeu parcours pour le jeune public visitant le château de Saumur**

La convention Ville d'art et d'histoire, signée avec l'Etat le 9 mars 2007, permet à la ville de percevoir une aide financière de la DRAC sur les actions en lien avec le label.

Il est proposé au Conseil Municipal de solliciter de l'État (Direction régionale des Affaires Culturelles), pour l'année 2017, une aide aussi élevée que possible, au titre du financement des actions sus indiquées et dont le budget prévisionnel s'élève à 52 700 €.

La directrice de la Citoyenneté,

La Conseillère municipale déléguée à
l'animation culturelle

Signé

Signé

Sandrine BAUDRY

Florence METIVIER

AVENUE DES PEUPLERAIES / PRÉS PINGUET A BAGNEUX ET RUE HOCHÉ A SAUMUR - DEVOIEMENT DU RESEAU GAZ PAR FONCAGE SOUS LE THOUET – CONVENTION D'OCCUPATION DU DOMAINE PUBLIC COMMUNAL

GRDF va procéder prochainement à la mise en conformité de son réseau gaz situé entre l'avenue des Peupleraies à Bagneux et la rue Hoche à Saumur et aujourd'hui implanté pour partie, en encorbellement, sous le Pont Fouchard.

Pour des raisons de sécurité et pour faciliter la maintenance dudit réseau, GRDF a fait connaître à la ville son souhait de procéder à l'enfouissement de cet ouvrage.

Ainsi, GRDF a proposé que cette nouvelle canalisation empreinte la prairie du Prés Pinguet, le sous-sol du lit de la rivière Thouet en fonçage (technique de forage dirigé), le boulevard Louis Renault et enfin la rue Hoche. Ce nouveau tracé se situant sous des terrains dépendant du domaine public communal, à savoir les parcelles cadastrées section BN n° 122 et n°123 (Prés Pinguet) et BL n° 529 et n° 759 (rue Hoche), l'accord préalable de la Ville de Saumur sur ce projet est requis.

Aussi, il est proposé au Conseil Municipal de bien vouloir :

- AUTORISER :

- . GRDF à enfouir sous les parcelles municipales précitées un réseau de gaz.
- . Monsieur le Maire de la Ville de SAUMUR à signer la convention d'occupation du domaine public y afférent, pour la période allant du 1^{er} janvier 2017 au 21 janvier 2029 (date de fin de la concession gaz liant la Ville à GRDF), ainsi que tous les actes qui en découleraient, étant précisé que cette occupation ne donnera pas lieu à redevance au regard de l'intérêt public présenté par cette opération.

La Directrice de la Citoyenneté,

Signé

Sandrine BAUDRY

L'Adjoint Délégué,

Signé

Bruno PROD'HOMME

Délibération

Information

CONSEIL MUNICIPAL du 16 décembre 2016

**ACQUISITION D'UNE STATUE EQUESTRE AVEC L'ASSOCIATION DES
COMMERCANTS "LES VITRINES DE SAUMUR" - INFORMATION**

En 2015, la Ville de Saumur a acquis une statue équestre nommée "Chimère". Celle-ci est exposée dans la cour d'honneur de la mairie mettant ainsi en valeur cet espace.

L'association des commerçants "Les Vitrines de Saumur" a décidé cette année d'embellir la ville et certaines façades d'immeubles par l'acquisition de plaques mettant en scène des figures équestres.

Dans la continuité de ce projet d'embellissement de la ville par des œuvres équestres, la Ville de Saumur et Les Vitrines de Saumur souhaitent acquérir une nouvelle statue afin de l'installer sur un rond-point.

Ainsi, la Ville de Saumur va acheter la statue "Le Cheval de Fer" de l'artiste Jean-Yves SUSSIN pour un montant de 2 500 €. L'association Les Vitrines de Saumur participera à hauteur de 50 %, soit 1 250 €, qu'elle reversera à la Ville.

Le Directeur Général des Services

Le Maire,

Signé

Signé

Jannick VACHER

Jean-Michel MARCHAND

CONSEIL MUNICIPAL du 16 décembre 2016

DÉROGATION AU REPOS DOMINICAL – LISTE DES DIMANCHES POUR L'ANNÉE 2017

Le repos hebdomadaire et dominical a été institué pour les salariés de l'industrie et du commerce par la loi du 13 juillet 1906. Ce principe de repos dominical demeure toujours en vigueur de nos jours et constitue à la fois un acquis social et une règle d'ordre public inscrite dans le code du travail.

Cependant, cette règle, connaît certaines dérogations fixées par le législateur. Parmi celles-ci figure la possibilité accordée au Maire de pouvoir autoriser les établissements, sur un nombre limité de dimanches dans l'année, à déroger pour leur personnel à la règle du repos dominical.

La loi n° 2015-990 du 6 août 2015 dite « Loi Macron » a porté de cinq à douze maximum le nombre des dimanches pour lesquels le Maire peut accepter d'accorder une autorisation de dérogation au repos dominical.

Depuis le 1^{er} janvier 2016, le législateur oblige le maire à arrêter, chaque année, avant le 31 décembre de l'année précédente, la liste des dimanches durant laquelle la dérogation pourra être appliquée par les employeurs.

Le Maire est amené à prendre sa décision selon les modalités suivantes :

- jusqu'à cinq dimanches, le Maire prend sa décision après avis du seul Conseil Municipal.
- Au-delà de cinq dimanches, le maire prend sa décision après avis conforme de l'organe délibérant de l'établissement public de coopération intercommunale dont la commune est membre et après avis du Conseil Municipal.

En 2016, le Conseil Municipal a décidé d'octroyer la dérogation municipale, à la totalité des établissements de commerce de détail à hauteur de cinq dimanches par an, à l'occasion des premiers dimanches des soldes d'hiver et d'été et lors des trois dimanches qui précèdent les fêtes de Noël.

Cette année, à l'occasion de journées « portes ouvertes » organisées dans les diverses concessions automobiles de la Ville de Saumur, les membres du Groupement Amical des Professionnels de l'Automobile ont également sollicité une dérogation municipale, propre à leur branche d'activité, à hauteur de cinq dimanches.

Considérant que l'octroi de ces dérogations peut être en tout ou partie différentes d'une branche d'activités à l'autre.

Il est proposé au Conseil Municipal de bien vouloir émettre un avis favorable pour l'octroi, par Monsieur le Maire, d'une dérogation au repos dominical sur cinq dates pour l'année 2017, à savoir :

Pour les commerces de détail (à l'exception des concessionnaires automobiles) :

- le dimanche 15 janvier 2017,
- le dimanche 2 juillet 2017,
- les dimanches 10, 17 et 24 décembre 2017.

Pour les concessionnaires automobiles :

- le dimanche 15 janvier 2017,
- le dimanche 12 mars 2017,
- le dimanche 11 juin 2017,
- le dimanche 17 septembre 2017
- le dimanche 15 octobre 2017

La Directrice de la Citoyenneté,

Signé

Sandrine BAUDRY

L'Adjoint délégué aux Commerces et
aux Animations

Signé

Jackie GOULET

VILLE DE SAUMURDirection des Moyens Généraux
Service Coordination administrative**17****ORIENTATION**Délibération Information **CONSEIL MUNICIPAL du 16 DECEMBRE 2016****PERSONNEL MUNICIPAL - MODIFICATION DU TABLEAU DES EMPLOIS ET DES EFFECTIFS**

Aux termes de la loi n° 84-53 portant dispositions statutaires relatives à la fonction publique territoriale modifiée et notamment ses articles 34 et 97, les emplois de chaque collectivité ou établissement sont créés par l'organe délibérant de la collectivité ou de l'établissement. Ainsi, il appartient à l'assemblée délibérante de déterminer l'effectif des emplois à temps complet et à temps non complet nécessaire au fonctionnement des services.

En application du décret n°2009-1442 du 25 novembre 2008 relatif au contrat unique d'insertion – contrat d'accompagnement dans l'emploi (CUI-CAE), les collectivités peuvent créer des emplois de contrats aidés destinés à favoriser l'insertion sociale et professionnelle des personnes à la recherche d'un emploi.

Pour ce faire, une convention doit être signée avec l'Etat. Le contrat de travail à durée déterminée pourra être renouvelé dans la limite de 24 mois, sous réserve du renouvellement préalable de la convention passée entre l'employeur et le prescripteur. L'Etat prendra en charge entre 60% et 90 % de la rémunération correspondant au SMIC (sur la base de 20 heures hebdomadaires) et exonèrera la collectivité des charges patronales de sécurité sociale.

Il est dans ce cadre proposé le recrutement suivant :

- 1 agent polyvalent d'entretien des espaces publics, rattaché à la Direction des Moyens Techniques

Il est donc proposé au Conseil Municipal de bien vouloir :

- **CREER** ainsi qu'il suit 1 poste dans le cadre du dispositif Contrat Unique d'Insertion – Contrat d'Accompagnement dans l'emploi (CUI-CAE) :

Directions / Services	Fonctions	Temps	Effectifs	Rémunération
Direction des Moyens Techniques	Agent polyvalent d'entretien des espaces publics	35h/semaine	+1	SMIC au prorata du temps de travail

La Directrice des Moyens Généraux,

Signé

Valérie TEXIER

Le Maire,

Signé

Géraldine LE COZ

PERSONNEL MUNICIPAL : CONVENTION AVEC LE GROUPEMENT D'ACTION SOCIALE

Le Groupement d'Action Sociale de Saumur gère les œuvres sociales pour le personnel de la Ville de Saumur, le Centre Communal d'Action Sociale (CCAS) de Saumur, le Syndicat Mixte Intercommunal de l'Ecole de Musique du Saumurois (SMIEMS) et la Communauté d'Agglomération Saumur Loire Développement.

Le terme de la convention étant fixé au 31 décembre 2016, il y a lieu de conclure une nouvelle convention de gestion entre la Ville, le CCAS, le SMIEMS, la Communauté d'Agglomération Saumur Loire Développement et le GAS pour une durée d'un an qui détermine :

- L'octroi de prestations sociales,
- L'échéancier de versement des subventions,
- La répartition du crédit d'heures alloué aux membres du Bureau,
- La nouvelle base de facturation concernant la gestion des allocations versées aux adhérents,
- Les mises à disposition de moyens concernant les manifestations assurées par l'association.

La Ville de Saumur procédera chaque année à la facturation d'un loyer au GAS qui répercutera cette dépense à chaque collectivité ou organisme dans le cadre de la subvention de fonctionnement au prorata du nombre d'adhérents.

Au vu de ce qui précède, il est donc proposé au Conseil Municipal :

- **d'AUTORISER** Monsieur le Maire de la Ville de SAUMUR ou son représentant à signer la convention avec le Groupement d'Action Sociale, pour la période allant du 1^{er} janvier 2017 au 31 décembre 2017, ainsi que tous les avenants ou toute pièce se rapportant à cette affaire.

La Directrice des Moyens Généraux,

Signé

Valérie TEXIER

L'Adjointe Déléguée,

Signé

Géraldine LE COZ

**PERSONNEL MUNICIPAL : CONVENTION DE PRESTATION DE SERVICE
« OPENOFFICE » ENTRE LA VILLE, SON CCAS ET LA CASLD**

La Communauté d'Agglomération Saumur Loire Développement, la Ville de Saumur et son Centre Communal d'Action Sociale ont choisi de remplacer la suite bureautique Microsoft par une suite bureautique libre : OpenOffice. La Communauté d'Agglomération Saumur Loire Développement possède les compétences et les moyens nécessaires pour accompagner la Ville de Saumur et son Centre Communal d'Action Sociale à conduire ce changement.

Il est proposé aux agents de ces deux collectivités de pouvoir bénéficier du même dispositif que celui mis en œuvre pour les agents de Saumur Agglo, à savoir participer à des actions de formation et bénéficier d'une assistance technique.

Pour cette prestation, la communauté d'agglomération Saumur Loire Développement met à disposition son personnel et ses moyens matériels et techniques. La Ville et le Centre Communal d'Action Sociale fournissent la liste de leurs agents à accompagner.

Le coût de cette prestation est fixé à 130,00€ TTC par agent accompagné.

La Ville et le Centre Communal d'Action Sociale de Saumur s'engagent chacun pour leur part à rembourser la communauté d'agglomération Saumur Loire Développement, sur présentation d'un avis détaillé des sommes à payer établi à la fin de la prestation.

Au vu de ce qui précède, il est donc proposé au Conseil Municipal :

- **d'AUTORISER** Monsieur le Maire de la Ville de SAUMUR ou son représentant à signer la convention de prestation de service « Open Office » pour la période allant du 1^{er} août 2016 au 31 juillet 2017, ainsi que tous les avenants ou toute pièce se rapportant à cette affaire.

La Directrice des Moyens Généraux,

Signé

Valérie TEXIER

L'Adjointe Déléguée,

Signé

Géraldine LE COZ